

**UNIVERSIDADE ESTADUAL PAULISTA**  
**“JÚLIO DE MESQUITA FILHO”**  
**INSTITUTO DE ARTES**

**ALÍ SABOY TAVERNESE**

***CANCIONES DE AMÉRICA DEL SUR: UM ESTUDO DE***  
**ORQUESTRAÇÃO.**

**SÃO PAULO**

**2017**

**ALÍ SABOY TAVERNESE**

***CANCIONES DE AMÉRICA DEL SUR: UM ESTUDO DE  
ORQUESTRAÇÃO.***

Trabalho de conclusão de curso apresentado ao Instituto de Artes, Universidade Estadual Paulista - UNESP, como parte dos requisitos para a obtenção do grau de Bacharel em Regência.

Orientador: Prof. Dr. Abel Luís Bernardo da Rocha.

**SÃO PAULO**

**2017**

**ALÍ SABOY TAVERNESE**

***CANCIONES DE AMÉRICA DEL SUR: UM ESTUDO DE  
ORQUESTRAÇÃO.***

Trabalho de conclusão de curso aprovado como requisito parcial para a obtenção grau de Bacharel em Regência no curso de Graduação em Música do Instituto de Artes da Universidade Estadual Paulista – UNESP.

---

Prof. Dr. Abel Luís Bernardo da Rocha

UNESP - Orientador

---

Prof. Dr. Paulo Celso Moura

UNESP

São Paulo, 9 de outubro de 2017

## Agradecimentos

Em primeiro lugar a meu orientador, Prof. Dr. Abel Rocha, que soube me guiar com dedicação para que eu pudesse realizar o projeto.

Aos músicos que aceitaram participar do projeto com tanta boa predisposição: Andrés Mosquera, Ariane Roseiro, Caio Paiva, Érica Hotts, Gabrielle Agura, Henrique Oliveira, Jennifer Cardoso, Letícia Moraes, Lúcia Maria, Nicole Teixeira. Sem eles a apresentação não teria acontecido.

À minha namorada Camila Oliveira, que teve paciência ao longo de todo o trabalho e me acompanhou incondicionalmente.

À minha família, que me deu suporte em todos os momentos.

Agradecimento especial à Biblioteca do Instituto de Artes da UNESP por me auxiliar na obtenção de partituras, mediar os contatos com outras instituições e aconselhar sobre métodos de pesquisa.

Outras pessoas que me auxiliaram de diferentes formas: Enoque de Paula, Fabiana Benine (bibliotecária da Universidade Estadual de Campinas – UNICAMP), Freddo Anzoátegui, Heber Germano, Katherine Arriola, Lenine Alves, Luísa Almeida, Maria Clara Peinado, Mariana Alandia Navajas, Natalia Gularte, Pámela Soto, Rafael de Souza Rodrigues, Raphaela Lacerda, Ricardo Marinho, Sandra Daniela.

Obrigado!

## RESUMO

O trabalho consiste em apresentar orquestrações elaboradas para quinteto de cordas (violino I, violino II, viola, violoncelo e contrabaixo), clarinete e flauta feitas sobre canções de compositoras e compositores eruditos de América do Sul. O repertório escolhido é, na sua maior parte, para cantor (a) solista e a melodia da voz não foi modificada (em alguns casos houve a adição de uma segunda voz e quarteto vocal). Guiana, Suriname e Guiana Francesa foram excluídos da proposta pelos fortes vínculos culturais e políticos que eles guardam, até hoje, com seus colonizadores europeus, descaracterizando assim uma música tipicamente latino-americana. O objetivo do trabalho é definir, registrar e executar publicamente uma das tantas possibilidades de orquestração que afloraram durante o processo de estudo (em anexo estão as versões revisadas). O relatório apresenta as dificuldades para obtenção de material e, em decorrência disso, as modificações que foram necessárias com relação ao projeto, bem como os contratemplos em relação à gestão de pessoas; também ressalta quão gratificante é conseguir parar de pensar a música apenas como acúmulo de notas por compasso para começar a entender frases, texturas e estruturas musicais. A apresentação das obras demonstrou que o trabalho é relevante para a comunidade em geral (músicos e não músicos) pois foi uma novidade para os ouvidos do público, seja porque não conheciam o repertório, seja porque foi apresentada uma sonoridade diferente da peça original. Talvez esse foi o maior aprendizado que levo do trabalho: entender a arte sempre em função do público.

Palavras-chave: América do Sul. Canção. Conjunto de Câmara. Orquestração. Regência. Voz.

## ABSTRACT

The work consists in presenting orchestrations for string quintet (violin I, violin II, viola, cello and contrabass), clarinet and flute made up of songs by erudite composers from South America. The repertoire chosen is, for the most part, for soloist and the melody of the voice was not modified (in some cases there was the addition of a second voice and vocal quartet). Guyana, Suriname and French Guiana were excluded from the proposal because of the strong cultural and political ties they have with their European settlers to date, thus depriving them of typically Latin American music. The purpose of the work is to define, record and perform one of the many orchestration possibilities that emerged during the study process (the revised versions are attached). The report presents the difficulties to obtain material and, as a result, the modifications that were necessary with respect to the project, as well as the setbacks in relation to the management of people; also points out how rewarding it is to be able to stop thinking of music just like accumulation of notes by measure to begin to understand phrases, textures and musical structures. The presentation of the musical pieces showed that the work is relevant for the community in general (musicians and non musicians) because it was a novelty for the public's ears, either because they did not know the repertoire, or because a different sonority of the original piece was presented. Perhaps this was the greatest learning I take from work: to understand art always in terms of the audience.

Key-words: South America. Song. Chamber Group. Orchestration. Conducting. Voice.

## LISTA DE FIGURAS

Figura 1 - PARTITURA COM OS COMPASSOS CORTADOS.....	9
Figura 2 - "SUSPIRANDO": CÓPIA DO MANUSCRITO DA PRIMEIRA PÁGINA.....	14
Figura 3 - INTRODUÇÃO.....	17
Figura 4 - PRIMEIRA PÁGINA DA PARTITURA ORIGINAL.....	18
Figura 5 - DIFERENTES CAMADAS DE ELEMENTOS MUSICAIS E LINHA MELÓDICA DA FLAUTA.....	19
Figura 6 - CONTRAPONTO DO VIOLINO I.....	19
Figura 7 - MODIFICAÇÕES DE ANDAMENTO.....	20
Figura 8 - MELODIA DA FLAUTA CRIADA.....	20
Figura 9 - PARTITURA ORIGINAL. PRIMEIRA PÁGINA.....	21
Figura 10 - <i>BERCEUSE</i> : PRIMEIRA VERSÃO.....	22
Figura 11 - <i>BERCEUSE</i> : VERSÃO FINAL.....	22
Figura 12 - MUDANÇA DE TEXTURA NO COMPASSO TRINTA (PARTITURA ORIGINAL).....	23
Figura 13 - COMPASSO TRINTA ORQUESTRADO.....	23
Figura 14 - ARPEJOS DO PIANO DA PARTITURA ORIGINAL.....	24
Figura 15 - <i>AL BANCO SOLITARIO</i> : PRIMEIRA VERSÃO.....	24
Figura 16 - <i>AL BANCO SOLITARIO</i> : VERSÃO FINAL.....	25
Figura 17 - <i>EL PENSAMIENTO IMPORTUNO</i> : PRIMEIRA VERSÃO.....	25
Figura 18 - <i>EL PENSAMIENTO IMPORTUNO</i> : VERSÃO FINAL.....	26
Figura 19 - PARTITURA ORIGINAL.....	26
Figura 20 - MELODIA ORIGINAL.....	27
Figura 21 - ADAPTAÇÃO PROSÓDICA.....	27
Figura 22 - MODIFICAÇÃO DAS INDICAÇÕES DE ANDAMENTO ORIGINAIS.....	28
Figura 23 - MELODIA DO CLARINETE NA PARTE B.....	28
Figura 24 - PARTITURA ORIGINAL. COMPASSOS UM, DOIS E TRÊS.....	29
Figura 25 - VERSÃO QUE GERAVA DISSONÂNCIA.....	29
Figura 26 - VERSÃO COM TROCA DE NOTAS ENTRE AS LINHAS.....	29
Figura 27 - PARTITURA ORIGINAL. QUARTO MOVIMENTO.....	30
Figura 28 - CONDUÇÃO DO BAIXO.....	31
Figura 29 - PEQUENOS CONTRAPONTO.....	32
Figura 30 - ACOMPANHAMENTO ESCRITO PELO COMPOSITOR.....	32
Figura 31 - IMPLEMENTAÇÃO NA ORQUESTRAÇÃO DA RÍTMICA SUGERIDA PELO COMPOSITOR.....	33
Figura 32 - PARTITURA ORIGINAL A PARTIR DO COMPASSO VINTE E NOVE.....	33
Figura 33 - VERSÃO ORQUESTRADA A PARTIR DO COMPASSO VINTE E NOVE.....	34
Figura 34 - ORQUESTRAÇÃO DE <i>QUEBRA O CÔCO, MENINA</i> .....	35
Figura 35 - <i>AL BANCO SOLITARIO</i> : PASSAGEM DA VIOLA E VIOLINO II.....	37

## LISTA DE TABELAS

Tabela 1 - LISTA DE OBRAS A SEREM ORQUESTRADAS.....	10
Tabela 2 - LISTA DE OBRAS APRESENTADAS NO PROJETO DE TCC.....	11
Tabela 3 - CONTATOS ESTABELECIDOS.....	12

## ÍNDICE

	<b>INTRODUÇÃO.....</b>	<b>7</b>
<b>1</b>	<b>DA ESCOLHA DO TEMA.....</b>	<b>7</b>
<b>2</b>	<b>DAS DIFICULDADES E DA IMPORTÂNCIA DO TRABALHO.....</b>	<b>8</b>
<b>3</b>	<b>DA ESCOLHA E OBTENÇÃO DAS PARTITURAS.....</b>	<b>8</b>
<b>4</b>	<b>DA REALIZAÇÃO DAS ORQUESTRAÇÕES.....</b>	<b>15</b>
4.1	Considerações gerais.....	15
4.2	O processo.....	16
4.3	Exemplos específicos.....	17
4.3.1	<i>¡Ay, mi vida!</i> .....	17
4.3.2	<i>Kapuri</i> .....	19
4.3.3	<i>Atardecer andino</i> .....	20
4.3.4	<i>Berceuse</i> .....	21
4.3.5	<i>Al banco solitario</i> .....	24
4.3.6	<i>El pensamiento importuno</i> .....	25
4.3.7	<i>Suray surita</i> .....	27
4.3.8	<i>Canción de la tarde</i> .....	27
4.3.9	<i>Pimpín sarabín</i> .....	28
4.3.10	<i>Canción de cuna para dormir un negrito</i> .....	29
4.3.11	<i>Rosamor</i> .....	30
4.3.12	<i>La flor del candil</i> .....	31
4.3.13	<i>Amaneciendo</i> .....	32
4.3.14	<i>Kori Killa</i> .....	33
4.3.15	<i>Quebra o côco, menina</i> .....	34
<b>5</b>	<b>DOS ENSAIOS E DOS MÚSICOS.....</b>	<b>35</b>
5.1	Ensaaios com os instrumentistas.....	36
5.2	Ensaaios com as cantoras.....	37
<b>6</b>	<b>DA APRESENTAÇÃO.....</b>	<b>38</b>
<b>7</b>	<b>CONCLUSÃO.....</b>	<b>38</b>
	<b>REFERÊNCIAS.....</b>	<b>39</b>
	<b>ANEXO.....</b>	<b>41</b>

## INTRODUÇÃO

O trabalho consiste em apresentar orquestrações elaboradas para quinteto de cordas (violino I, violino II, viola, violoncelo e contrabaixo), clarinete e flauta feitas sobre canções de compositoras e compositores eruditos de América do Sul. O repertório escolhido é, na sua maior parte, para cantor (a) solista e a melodia da voz não foi modificada (em alguns casos houve a adição de uma segunda voz e quarteto vocal). Guiana, Suriname e Guiana Francesa foram excluídos da proposta pelos fortes vínculos culturais e políticos que eles guardam, até hoje, com seus colonizadores europeus, descaracterizando assim uma música tipicamente latino-americana.

Com o intuito de produzir uma coletânea, a intenção original foi escolher três peças por país, sendo uma de características nacionalistas, uma tonal e outra pós-tonal. Quando percebi que seria impossível viabilizar o trabalho com tantas obras, decidi diminuir o número para duas por país, sendo uma nacionalista e uma pós-tonal, totalizando assim vinte obras. Por questões que explicarei no Capítulo 3, algumas composições que foram definidas no projeto de pesquisa saíram do programa e outras foram incorporadas no lugar daquelas.

A apresentação pública ocorreu às 20 horas do dia 30 de agosto de 2017 no teatro Maria de Lourdes Sekeff do Instituto de Artes da UNESP em São Paulo. As quinze partituras anexadas correspondem às músicas apresentadas em concerto e estão dispostas na ordem em que foram tocadas. Ao longo do trabalho será explicado o porquê de ter apresentado quinze das vinte obras que constam no projeto.

### 1 DA ESCOLHA DO TEMA

Senti muita dificuldade para escolher o tema do meu trabalho. Meu orientador me aconselhou a definir alguns parâmetros que me ajudariam a resolver esse problema:

- a) primeiro, teria que ser factível;
- b) segundo, adequar-se às minhas habilidades técnicas e conhecimentos para que, a partir destes, eu pudesse elaborar o trabalho e aperfeiçoar meus saberes;
- c) terceiro, eu deveria gostar do tema e sentir-me identificado;
- d) quarto, seria mais adequado um assunto com o qual me visse trabalhando no futuro.

Quando dei início à formulação das ideias percebi que nunca havia pensado em desenvolver um trabalho no qual pudesse colocar meus pontos de vista e gosto pessoal, pois

até então, tentava atender, sem questionamentos, ao que as instituições, professores, familiares, amigos, etc., me pediam. Nos dias subsequentes, me obriguei a mudar de hábitos.

Tive a ideia de realizar orquestrações de obras para piano e voz de autores Sul-Americanos. Seja pela minha experiência na matéria Fábrica de Óperas, do Professor Dr. Abel Rocha, ou pela minha atividade como regente coral, meu contato com o mundo musical da voz tornou-se mais intenso dia após dia. Com relação ao repertório: é extremamente representativo da minha identidade como Sul-Americano. Por ser pianista, não teria inconveniente para tocar as peças e, além disso, ter que orquestrá-las me ensinaria a ler as partituras de uma nova maneira (o que de fato ocorreu ao longo do trabalho). Já tinha conhecimento básico de orquestração, foi a matéria que mais gostei durante o curso. Posso dizer que trabalhar como orquestrador/arranjador é uma belíssima opção de carreira.

No momento em que consegui definir o tema, fiquei muito feliz porque percebi que integraria as áreas com as quais mais me identifiquei durante o curso e que poderia ganhar experiência para desenvolver trabalhos profissionais no futuro. Era isso o que tinha que fazer!

## **2 DAS DIFICULDADES E DA IMPORTÂNCIA DO TRABALHO**

Gostaria de fazer um comentário sucinto e que merece atenção especial: ficou evidente que nós, sul-americanos, temos uma grande falta de respeito pela nossa música! Isso é delatado pela ausência de um sistema de registro e publicação de obras sul-americanas, altamente difundido e disponível para o grande público. Se por um lado fiquei indignado perante esse fato, por outro me vi extremamente motivado, pois entendi que a publicação do meu trabalho constituirá um pequeno aporte para a valorização desse repertório. Convido os músicos a criticarem meu trabalho com novas produções, mais apresentações e maior divulgação de compositoras/es.

## **3 DA ESCOLHA E OBTENÇÃO DAS PARTITURAS**

A primeira fonte que obtive foi um livro de partituras latino-americanas que o professor Dr. Lenine Alves dos Santos (na época, da UNESP e atualmente professor da Universidade Federal de Pelotas), me emprestou e do qual escolhi cinco peças. Selecionei apenas algumas nessa primeira instância e me dei ao luxo de pretender trabalhar sobre aquelas composições que eu achasse mais interessantes. O Dr. Lenine também recomendou e disponibilizou digitalmente as duas obras brasileiras que foram usadas no trabalho.

Iniciei a pesquisa online quando percebi que não teria mais acesso a nenhuma fonte física, acreditando que encontraria algum site de domínio público semelhante ao *International Music Score Library Project (IMSLP)* porém com obras locais. Infelizmente, ainda não consta nenhum site como esse, e a partir dessa negativa optei por pesquisar nos acervos digitais das bibliotecas de Universidades. Para minha surpresa, encontrei apenas duas obras disponíveis e estavam com uma qualidade baixa de digitalização. Uma delas, *Canción de la tarde*, tinha os compassos cortados, tornando-os ilegíveis. Foi preciso comparar o material gráfico com gravações de vídeo disponíveis do *Youtube* (site público de vídeos).

Figura 1 – PARTITURA COM COMPASSOS CORTADOS

**CANCION DE LA TARDE**  
Original para MUNDO AL DIA. Letra de MARTIN H. CORTES. Música de JESUS BERMUDEZ SILVA.  
Moderado.

Canta la canción de la tarde que me trae a la memoria cuando la tarde de cielo y sombra se va  
Canta la canción de la tarde que me trae a la memoria cuando la tarde de cielo y sombra se va  
Canta la canción de la tarde que me trae a la memoria cuando la tarde de cielo y sombra se va  
Canta la canción de la tarde que me trae a la memoria cuando la tarde de cielo y sombra se va  
Canta la canción de la tarde que me trae a la memoria cuando la tarde de cielo y sombra se va  
Canta la canción de la tarde que me trae a la memoria cuando la tarde de cielo y sombra se va  
Canta la canción de la tarde que me trae a la memoria cuando la tarde de cielo y sombra se va  
Canta la canción de la tarde que me trae a la memoria cuando la tarde de cielo y sombra se va  
Canta la canción de la tarde que me trae a la memoria cuando la tarde de cielo y sombra se va  
Canta la canción de la tarde que me trae a la memoria cuando la tarde de cielo y sombra se va

Lento. Ritard. Tempo.

mar. Eran u nos negros ojos errabundos al mirar eran unos  
rojos palpitantes al besarse la boca y los ojos de la hermosa que se encontraron y vivieron  
Hoy dormitan en la fosa y la noche silenciosa se gemen y lloran.

Passei a procurar nos acervos digitais das bibliotecas nacionais e não consegui nada. Pesquisei em editoras musicais: achei duas obras da minha lista em editoras europeias mas estavam fora do alcance para minha condição financeira pelo que não pude ter acesso a esse material.

Conheci uma ferramenta importante de pesquisa: o Programa de Comutação Bibliográfica - COMUT. Ele “permite a obtenção de cópias de documentos técnico-científicos disponíveis nos acervos das principais bibliotecas brasileiras e em serviços de informação internacionais” (Instituto Brasileiro de Informação em Ciência e Tecnologia, disponível em: <<http://www.ibict.br/informacao-para-ciencia-tecnologia-e-inovacao%20/programa-de-comutacao-bibliografica-%28comut%29>>. Acesso em 23 set. 2017). Para acessar esse serviço é preciso comprar créditos mas quando fui carregar os meus para efetivar minha pesquisa o sistema estava com problemas e não aceitava a compra dos mesmos, só aceitava solicitações de pessoas jurídicas porém a biblioteca da UNESP não estava associada a esse programa.

Ainda pelas vias digitais, procurei listas de compositores eruditos de cada país. Encontrei sites livres e abertos (do tipo *Wikipedia*) sites de ONGs e sites oficiais (de universidades e governos). As listas dos primeiros incluíam músicos folclóricos, o que fugia do meu campo de pesquisa, e as listas oficiais continham poucos nomes.

Após uma árdua comparação e catalogação, consegui definir os compositores. Pesquisei no *Youtube* gravações de peças deles e foi assim que defini o repertório. Como não teve êxito a busca do material escrito das suas obras compreendi que a minha ideia primeira de trabalhar sobre o material que eu quisesse escolher deveria adequar-se à realidade de trabalhar com o material disponível. Nesse momento optei por escolher mais duas obras do livro que o Dr. Lenine me emprestara.

Tabela 1 - LISTA DE OBRAS A SEREM ORQUESTRADAS

País	Obra	Compositor/a
Argentina	<i>Al banco solitario</i>	Yvett Souviron
Argentina	<i>El pensamiento importuno</i>	Juan Pedro Esnaola
Bolívia	<i>Kapuri [la hilandera]</i>	Eduardo Caba
Bolívia	<i>Kori killa [luna de oro]</i>	Eduardo Caba
Brasil	Quebra o côco, menina	Camargo Guarnieri
Brasil	Rosamor	Ernst Mahle
Chile	<i>La flor del candil</i>	Juan Orrego Salas

Chile	<i>Pimpín sarabín</i>	Pedro Humberto Allende
Colômbia	<i>Berceuse</i>	Luis Carlos Figueroa
Colômbia	<i>Canción de la tarde</i>	Jesús Bermúdez Silva
Equador	<i>Atardecer andino</i>	Luís Salgado Torres
Equador	<i>La Ñusta</i>	Luís Salgado Torres
Paraguai	<i>Mi Rosalía - de “La tejedora de ñanduti”</i>	Juan Carlos Moreno González
Paraguai	<i>Suspirando – de “La tejedora de ñanduti”</i>	Juan Carlos Moreno González
Peru	<i>Amaneciendo</i>	Edgar Valcárcel
Peru	<i>Suray surita</i>	Theodoro Valcárcel
Uruguai	<i>¡Ay, mi vida!</i>	Alfonso Broqua
Uruguai	<i>Canción del jinete</i>	Beatriz Lockhart
Venezuela	<i>Canción de cuna para dormir un negrito</i>	Modesta Bor
Venezuela	<i>Cuando el caballo se para</i>	Juan Bautista Plaza

Tabela 2 - LISTA DE OBRAS APRESENTADAS NO PROJETO DE TCC

País	Obra	Compositor
Argentina	<i>Al banco solitario</i>	Yvett Souviron
Argentina	<i>Copa volcada</i>	Emilio Dublanc
Bolívia	<i>Kapuri [la hilandera]</i>	Eduardo Caba
Bolívia	<i>Kori killa [luna de oro]</i>	Eduardo Caba
Brasil	<i>Quebra o côco, menina</i>	Camargo Guarnieri
Brasil	<i>Rosamor</i>	Ernst Mahle
Chile	<i>La flor del candil</i>	Juan Orrego Salas
Chile	<i>Pimpín sarabín</i>	Pedro Humberto Allende
Colômbia	<i>Berceuse</i>	Luis Carlos Figueroa
Colômbia	<i>Canción de la tarde</i>	Jesús Bermúdez Silva
Equador	<i>Bendita tierra</i>	Diego Luzuriaga
Equador	<i>El danzante del destino</i>	Gerardo Guevara
Paraguai	<i>Kyjú</i>	Juan Max Boettner
Paraguai	<i>Suspirando - de “La tejedora de ñanduti”</i>	Juan Carlos Moreno González
Peru	<i>Suray surita</i>	Theodoro Valcárcel

Peru	<i>[a Nº 5 de “Siete canciones peruanas”]</i>	Edgar Valcárcel
Uruguai	<i>¡Ay, mi vida!</i>	Alfonso Broqua
Uruguai	<i>Canción del jinete</i>	Beatriz Lockhart
Venezuela	<i>Cuando el caballo se para</i>	Juan Bautista Plaza
Venezuela	<i>Sequia</i>	Modesta Bor

Optei por entrar em contato com instituições e com os artistas que gravaram as peças. Nessa altura do processo, alguns títulos já haviam mudado com relação ao projeto e eu não tinha certeza se efetivamente conseguiria realizar o trabalho, uma vez que a obtenção das partituras estava tornando-se uma tarefa impossível.

Tabela 3 - CONTATOS ESTABELECIDOS

Contato	Intermediação/Tipo de contato	Categoria	Resposta
Analia Guillen Balmelli	Nenhuma / Internet (Facebook)	Cantora	Respondeu gentilmente. Não houve envio de material.
Biblioteca da ECA-USP	Biblioteca do IA-UNESP	Instituição	Enviou a partitura de <i>Canción de cuna para dormir un negrito</i> .
Biblioteca do IA-UNESP	Nenhuma / Pessoalmente	Instituição	Respondeu gentilmente. Não houve envio de material.
Biblioteca do IA-UNICAMP	Biblioteca do IA-UNESP	Instituição	Enviou a partitura de <i>Kori Killa</i> .
Biblioteca Nacional Digital de Chile	Nenhuma / Internet (e-mail)	Instituição	Respondeu gentilmente. Não houve envio de material.
Diego Delvalle	Nenhuma / Internet (Facebook)	Instrumentista	Respondeu gentilmente. Não houve envio de material.
Diego Luzuriaga	Nenhuma / Internet (Facebook)	Compositor	Não houve resposta.
Emilia Desiré	Nenhuma / Internet (Facebook)	Instrumentista	Não houve resposta.
Emily Conrad	Nenhuma / Internet (Facebook)	Cantora	Não houve resposta.
Freddo Anzoátegui	Nenhuma / Internet (Facebook)	Cantor	Enviou as partituras de <i>Mi Rosalía</i> e <i>Suspirando</i> .

Gerardo Guevara	Nenhuma / Internet (Facebook)	Compositor	Não houve resposta.
Jhon Akers	Nenhuma / Internet (Facebook)	Instrumentista	Não houve resposta.
Juan Borja	Nenhuma / Internet (Facebook)	Cantor	Respondeu gentilmente. Não houve envio de material.
Juan Carlos Arellano	Nenhuma / Internet (Facebook)	Cantor	Não houve resposta.
Katherine Arriola	Nenhuma / Internet (e-mail)	Cantora	Enviou a partitura de <i>La flor del candil</i> .
Lídice Robinson	Nenhuma / Internet (Facebook)	Cantora	Respondeu gentilmente. Não houve envio de material.
Mariana Aurelia Alandia Navajas	Nenhuma / Internet (e-mail)	Instrumentista	Enviou a partitura de <i>Kapuri</i> .
Natalia Gularte	Nenhuma / Internet (Facebook)	Intérprete	Enviou a partitura de <i>Canción del jinete</i> .
Nibaldo Araneda	Nenhuma / Internet (Facebook)	Regente	Respondeu gentilmente. Não houve envio de material.
Partituras del compositor Eduardo Caba	Nenhuma / Internet (Facebook)	Página de Facebook	Não houve resposta.
Sandra Mora	Nenhuma / Pessoalmente	Instrumentista	Enviou as partituras de <i>Atardecer andino</i> e <i>La Ñusta</i> .
Silvia Paola Nunez	Nenhuma / Internet (Facebook)	Cantora	Não houve resposta.
Universidad Nacional de Colombia	Nenhuma / Internet (e-mail)	Instituição	Respondeu gentilmente. Não houve envio de material.

A leitura de algumas das fontes (copia de má qualidade de manuscritos) que consegui foi problemática, o que dificultou muito o processo de codificação do texto musical. Como o período de obtenção das partituras foi muito maior do que o planejado, tive que deixar de lado as obras que exigiriam esforço extra para decodificar as notas escritas, no caso das duas músicas do Paraguai, *Suspirando* e *Mi Rosalía*, e a do Uruguai, *Cancioan del jinete*. Dessas, o caso mais grave foi a primeira em que, logo no início, os violinos estavam escritos com armadura de clave de La M e os violoncelos com armadura de Sol M e as linhas dos pentagramas em alguns compassos, quando impressas, ficaram tão difusas que não dava para

entender qual era a nota escrita (foi preciso comparar com as linhas de outros instrumentos). A seguinte figura ilustra o exemplo:

Figura 2 - "SUSPIRANDO": CÓPIA DO MANUSCRITO DA PRIMEIRA PÁGINA

## 4 DA REALIZAÇÃO DAS ORQUESTRAÇÕES

### 4.1 CONSIDERAÇÕES GERAIS

No momento de começar a escrever, surgiram algumas dúvidas: em qual medida eu poderia modificar as notas da partitura? Qual seria minha liberdade como orquestrador? Em quais momentos eu poderia criar eventos musicais? Poderia criar eventos musicais?

Escutei e analisei orquestrações feitas pelo Dr. Abel Rocha e várias canções acompanhadas por conjuntos de câmara de Hindemith, R. Strauss, Pousseur, Copland, Webern, Berio e Mauricio de Bonis, para compreender como esses compositores fizeram uso da instrumentação no discurso. Quase todos eles estabeleceram mudanças na textura e/ou nas características das próprias linhas de acordo com o momento do discurso, principalmente em finais de frase e novas seções. E tão importante quanto cada parte, é a conexão entre elas: deve-se criar interesse e saber unir as seções musicais, seja com eventos sonoros, seja com pausa (quando for o caso). O professor Dr. Abel Rocha sempre insiste nisso: a orquestração revela o entendimento que se tem da forma e precisa favorecê-la. Como exemplo, me apresentou orquestrações que ele mesmo fez nas quais todas as ligações entres fragmentos estavam cuidadosamente elaboradas. No decorrer do trabalho descobri que as repostas àquelas perguntas enunciadas acima radicam exatamente nisso: na estrutura da peça. As notas podem variar, podem ser criadas melodias que façam contraponto com a original e realçadas as conduções dos baixos. Nada disso atrapalha nem distorce a música se está bem entendida a característica do momento musical sobre o qual se está trabalhando. Sensações não deixam de ser importantes: se a música está parada, não flui, ou está muito segmentada por ser um indicativo de que é necessário modificar a orquestração.

Comecei a perceber que algumas situações se repetiam em várias obras, por exemplo, arpejos, Baixo Alberti, notas pedal e melodias em oitavas (nos registros grave e agudo do piano). Este último caso me chamou muito a atenção, pois ao longo do processo compreendi que em alguns momentos é um recurso pianístico, em outros é realmente uma melodia oitavada e às vezes é apenas um reforço do grave (mas como instrumentista, eu nunca parei para refletir sobre isso). A inexperiência e a falta de contato com os instrumentos que escolhi fizeram com que, no começo, escrevesse coisas que não funcionam, mas a reiteração de momentos musicais, que comentei acima, me permitiu incorporar um repertório de recursos de escrita.

## 4.2 O PROCESSO

Deve-se levar em consideração que compreender intelectualmente é diferente de executar (fato no qual reside o aprendizado real). A primeira peça foi a mais difícil. Basicamente distribui as notas que estavam escritas na partitura de piano para a grade do conjunto de câmara sem pensar em linhas, condução de frases, seções e nem até mesmo em textura. Atualmente não sei como pude realizar uma orquestração dessa forma pois demorei cinco dias para apenas passar as notas de um lugar para o outro. Meu orientador recomendou tocar muito cada peça e cantar as linhas antes de escrever mas demorei bastante para entender o que isso realmente significava. As peças originais possuem, na média, duas a três páginas. Comecei a acelerar o processo de orquestração ao ponto de, a partir da sétima ou oitava peça, fazer duas ou três transcrições por dia. Alguns erros continuavam a se repetir, mas a familiaridade com a escrita aumentava incrivelmente.

O resultado final das orquestrações incorporou as correções, observações e comentários durante os ensaios das peças, levando em conta as críticas dos próprios músicos. No começo, as ferramentas que tive foram o piano, o MIDI ou áudio do software de escrita (no caso, o Sibelius) e a confiança nas correções e dicas do meu orientador. Eu mesmo não tinha uma referência interna do som real, com instrumentos acústicos. Foi um pouco desesperador. O software faz o que você propõe mas o músico interpreta o que está escrito. Quando apareceram divergências entre o som imaginado e o som real tocado pelos músicos, percebi que havia coisas na escrita que não funcionavam, por serem difíceis (ou simplesmente impossíveis), ou por não gerarem o efeito imaginado. O exercício de orquestrar e ter as peças executadas foi um treinamento para ouvir a música de uma nova maneira. As soluções propostas pelos instrumentistas, decorrentes da prática de tocar e, portanto, extremamente objetivas e fatíveis, constituíram-se em dicas muito interessantes.

Em um dado momento, eu mesmo passei a corrigir o trabalho, pois quando revisava percebia que em determinadas peças propunha soluções que se mostraram inadequadas quando feitas em passagens semelhantes de outras obras.

Entendi que existia em mim uma grande dissociação entre o pensamento e o fazer prático: a maioria das minhas ideias estavam desvinculadas de uma experiência prática que as validasse. As modificações que tive que realizar no fraseado e em algumas dinâmicas e andamentos escritos nas partituras originais foram feitas em decorrência do fazer musical, das respirações necessárias do canto e da procura por direcionar o discurso. Ficou evidente então a extrema ligação existente entre composição (ideias) e regência (execução).

### 4.3 EXEMPLOS ESPECÍFICOS

O primeiro impulso foi fazer todas as orquestrações usando a instrumentação completa. Buscando variedade ao longo do espetáculo, por sugestão do meu orientador, fui me animando a experimentar formações variadas. Ele recomendou fazer uma versão da música final na qual participassem todas as cantoras envolvidas no evento. Seguindo a linha de raciocínio, outra obra, que originalmente era para voz solista, virou dueto. Por alguns inconvenientes, relatados no capítulo “Dos ensaios e dos músicos”, essa peça ficou fora do programa.

#### 4.3.1 ¡Ay, mi vida!

Se trata claramente de uma milonga (gênero de música popular muito tocado na Argentina no Uruguai). Inclusive o autor indica que a peça é em estilo popular. A informação que está na partitura é apenas a essencial para reconhecer o estilo: a célula rítmica característica e a harmonia, definida por uma linha melódica escrita para a mão esquerda do pianista. Foi necessário transcrever os elementos musicais que eu mesmo uso para tocar milonga no piano. Também encontrei erros na escrita: incoerência entre as harmonias da primeira frase e sua repetição. Com relação à introdução registrada pelo compositor, tomei a liberdade de modificá-la para adequá-la à sonoridade do estilo. Foram criadas algumas linhas melódicas na flauta e nos violinos que fazem contraponto com a linha da voz entre as frases.

Figura 3 - INTRODUÇÃO

Figura 4 - PRIMEIRA PÁGINA DA PARTITURA ORIGINAL

**¡Ay, mi vida!**  
En estilo popular

Poesía y música de  
**Alfonso Broqua**  
(1876-1946)

*Uruguay*

Moderato

Moderato

*mp*

Cuan-do en el cie - lo  
En tu son - ri - sa hay

mi - ro jay, mi vi - da! la o - bra del crea - dor  
al - go jay, mi vi - da! que me da que pen - sar...

y que en la no - che can - ta jay, mi vi - da! la can - ción de mi a - mor,  
No sé si es ti - nie - bla jay, mi vi - da! o si es cla - ri - dad,

© de esta edición, Patricia Caicedo, 2004.  
© de esta edición, TRITÓ, S.L. (Barcelona), 2004.

Figura 5 - DIFERENTES CAMADAS DE ELEMENTOS MUSICAIS E LINHA MELÓDICA DA FLAUTA

#### 4.3.2 Kapuri

Durante os ensaios, a cantora me propôs fazer, em um momento específico, uma modificação no andamento indicado na partitura em favor da interpretação do sentido do texto. Também indiquei um andamento diferente nos últimos seis compassos devido à minha interpretação do texto musical. Como na primeira obra, contrapontos melódicos foram criados para gerar dinamismo no discurso.

Figura 6 - CONTRAPONTO DO VIOLINO I

Figura 7 - MODIFICAÇÕES DE ANDAMENTO

#### 4.3.3 *Atardecer andino*

Esse é um exemplo referente ao exposto no capítulo “DA REALIZAÇÃO DAS ORQUESTRAÇÕES” sobre a função do orquestrador. Com relação à primeira frase da obra, a segunda frase é contrastante ritmicamente, tanto na parte do acompanhamento quanto na melodia. A dinâmica também segue essa linha de raciocínio. Aproveitando essa condição de “diferente”, criei um contracanto na flauta, do compasso dezessete ao vinte e quatro (segunda frase).

Figura 8 - MELODIA DA FLAUTA CRIADA

4.3.4 *Berceuse*

Essa obra gerou a dificuldade de orquestrar arpejos de piano ou arpa. As figuras a seguir mostram um trecho da obra original, a primeira versão orquestrada e a versão final.

Figura 9 - PARTITURA ORIGINAL. PRIMEIRA PÁGINA

**Berceuse**  
Canción para mezzo-soprano  
(a *Maruja Renjifo Salcedo*)

Luis Carlos Figueroa  
(b. 1923)  
Colombia

Moderato (♩ = 100)

A - mu - mú ni - ñi - ta,

a - mu - mú ni - ñi - ta que ya vie - ne el co - co

y te co - me rá.

Figura 10 – *BERCEUSE*: PRIMEIRA VERSÃO  
Berceuse

Orquestração de Ali Saboy Tãvernese

Luis Carlos Figueroa

Moderato  $\text{♩} = 100$

Voz

A - rru - rrú ni - ñi - ta, a - rru - rrú ni - ñi - ta

Flauta

Clarinete em B $\flat$

Violino I

Violino II

Viola

Violoncelo

Contrabaixo

Figura 11 – *BERCEUSE*: VERSÃO FINAL  
Berceuse

Orquestração de Ali Saboy Tãvernese

Luis Carlos Figueroa  
(Colômbia)

Moderato  $\text{♩} = 100$

Voz

A - rru - rrú ni - ñi - ta, a - rru - rrú ni - ñi - ta

Flauta

Clarinete em B $\flat$

Violino I

Violino II

Viola

Violoncelo

Contrabaixo

No compasso trinta ocorre uma mudança significativa na textura pelo que optei por ressaltar a linha do baixo com a entrada do contrabaixo:

Figura 12 - MUDANÇA DE TEXTURA NO COMPASSO TRINTA (PARTITURA ORIGINAL)

50 LUIS CARLOS FIGUEROA

20 jun - to a ties - ta - ré.

20

20

Figura 13 - COMPASSO TRINTA ORQUESTRADO

Berceuse

3

jun - to a ties - ta - ré.

### 4.3.5 *Al banco solitario*

A dificuldade de transcrever arpejos também se manifestou nesta obra. A solução difere um pouco da peça anterior devido à divergência entre as velocidades de ambos arpejos. As figuras a seguir mostram um trecho da obra original, a primeira versão orquestrada e a versão final.

Figura 14 - ARPEJOS DO PIANO DA PARTITURA ORIGINAL

Figura 15 – *AL BANCO SOLITARIO*: PRIMEIRA VERSÃO

Figura 16 – *AL BANCO SOLITARIO: VERSÃO FINAL*

Musical score for "AL BANCO SOLITARIO: VERSÃO FINAL". The score includes parts for Voice, Oboe, Violino I, Violino II, Violoncello, and Contrabaixo. The voice part has the lyrics "Al ban - co so - li - ta - rio del par - que". The oboe part is marked *pp*. The violin and cello parts are marked *pp*. The bass part is marked *pp*.

4.3.6 *El pensamiento importuno*

Neste caso não tive inconveniente no entendimento das funções musicais. O que precisei aprimorar foi a técnica de escrita para conseguir uma sonoridade *dolce*.

Figura 17 – *EL PENSAMIENTO IMPORTUNO: PRIMEIRA VERSÃO***Andantino** ♩ = 84

Figura 18 – *EL PENSAMIENTO IMPORTUNO*: VERSÃO FINAL

Andantino  $\text{♩} = 84$

Voz *p*  
No ven - gas pen - sa mien - to, a —

Violino I *mf* *f* *pp*

Violino II *mf* *f* *pp* *p*

Viola *mf* *f* *pp* *p*

Violoncelo *mf* *f* *mf* *pp* *p*

Contrabaixo *pizz.* *mf* *f* *mf* *pp* *p*

Figura 19 - PARTITURA ORIGINAL

Andantino  $\text{♩} = 84$

Voz *p*  
No

Andantino  $\text{♩} = 84$

*f* *dim.* *pp*

*ped.*

5 *p* *cresc.*

ven - gas pen - sa - mien - to, a — per - tur - bar - la — cal - ma, de que go - za - ba e'

*p* *cresc.*

#### 4.3.7 *Suray surita*

A melodia da voz corresponde ao seu texto original em quéchua (língua aborígene), por tanto em alguns momentos específicos foi necessário adaptar levemente a prosódia.

Figura 20 - MELODIA ORIGINAL

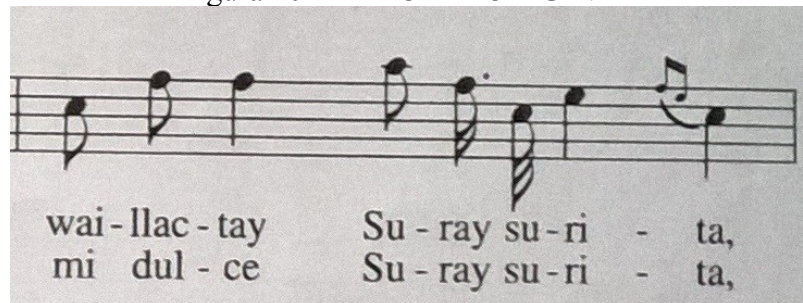

Figura 21 - ADAPTAÇÃO PROSÓDICA

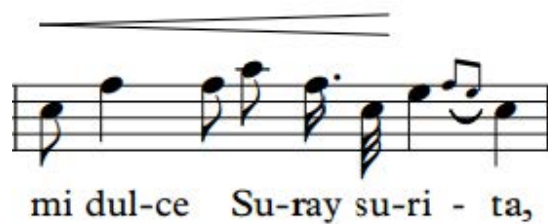

#### 4.3.8 *Canción de la tarde*

Foi necessário fazer vários dobramentos de vozes no começo da obra devido à textura concentrada no registro médio (oitava central do piano). Novamente, por sugestão da cantora e a favor da interpretação do texto, modifiquei os andamentos em dois momentos.

Figura 22 - MODIFICAÇÃO DAS INDICAÇÕES DE ANDAMENTO ORIGINAIS

The musical score for Figure 22 shows a vocal line and a piano accompaniment. The tempo markings are *ritenuto*, *A tempo*, and *Meno mosso*. The dynamics are *mf*, *f*, and *p*. The lyrics are "her - mo - sa que a en - con - trar no vol - vi - yo. Hoy dor - mi - tan en la fo - s".

#### 4.3.9 *Pimpín sarabín*

Reduzi pela metade o andamento de semínima igual a cento e doze ( $\downarrow = 112$ ), indicado originalmente na partitura, para que o público pudesse entender a harmonia. Na parte B, criei uma melodia para o clarinete, derivada da linha da voz, que faz contraponto com a linha da voz.

Figura 23 - MELODIA DO CLARINETE NA PARTE B

The musical score for Figure 23 shows the clarinet melody in Part B. The tempo marking is *poco rall.*. The dynamics are *p*, *mf*, and *dim.*. The lyrics are "pic - de - trás - de la pter - ta de San Mi - guel - a - mén, pa - pel - car - tu - cho, mi cu - cho".

#### 4.3.10 *Canción de cuna para dormir un negrito*

Foi muito interessante o que aconteceu nessa orquestração: interpretei erroneamente as linhas melódicas do compasso dois. No ensaio desta peça ouvi, nesse compasso, uma dissonância que não identifiquei quando toquei a obra no piano. Comparei a orquestração com a partitura original e percebi que o único que devia fazer era modificar a linha das vozes, apenas trocando as notas entre o clarinete e o violino II.

Figura 24 - PARTITURA ORIGINAL. COMPASSOS UM, DOIS E TRÊS

Figura 25 - VERSÃO QUE GERAVA DISSONÂNCIA

Figura 26 - VERSÃO COM TROCA DE NOTAS ENTRE AS LINHAS ENTRE AS LINHAS

## 4.3.11 Rosamor

No quarto movimento, entre os compassos dez e treze, modifiquei o direcionamento melódico da linha do baixo para ressaltar a cadência harmônica.

Figura 27 - PARTITURA ORIGINAL. QUARTO MOVIMENTO

4 IV

Hou-ve um bo-tão que ti-nha a

for-ma de um co-ra-ção Bo-tão de ro-sa, for-ma de g-

mor: Eis que se for-ma a flor — for-mo-sa que é ro-sa -

mor, — ro-sa - mor.

Figura 28 - CONDUÇÃO DO BAIXO

#### 4.3.12 *La flor del candil*

Visando dinamizar o discurso, criei pequenos contrapontos em uma seção da música na qual o acompanhamento está escrito apenas com mínimas e mínimas pontuadas (que deixam o discurso monótono) enquanto a construção linha da voz é dinâmica. O próprio compositor escreve pequenas linhas em contraponto nas seções finais da peça.

Figura 29 - PEQUENOS CONTRAPONTOS

tempo ♩ = 104

**p**

Ya pron-to pa-ra el A-bril, ve-rás la flor del can-dil. Ve-re-mos los can-di-le-jos a lum-brar los pra-dos y so-bre el o-li-vo, la lu-na ex-

#### 4.3.13 *Amaneciendo*

O acompanhamento escrito pelo compositor contém apenas duas linhas melódicas autônomas. No final da frase aparecem acordes que marcam a rítmica do acompanhamento. Aproveitei esse material para incorporá-lo desde a entrada do canto.

Figura 30 - ACOMPANHAMENTO ESCRITO PELO COMPOSITOR

Figura 31 – IMPLEMENTAÇÃO, NA ORQUESTRAÇÃO, DA RÍTMICA SUGERIDA PELO COMPOSITOR

#### 4.3.14 *Kori Killa*

No compasso vinte e nove, está escrito fortíssimo no piano e com melodia por oitavas. Entendi que o fortíssimo, na verdade, estava para ressaltar um ponto estrutural da peça e não apenas como uma indicação de dinâmica por tanto na orquestração coloquei, na instrumentação, só o contrabaixo fazendo a melodia nesse trecho e não modifiquei a voz, que faz acompanhamento. Ou seja, optei por estabelecer uma surpresa em um lugar estratégico em vez de transcrever todas as notas com a dinâmica fortíssimo.

Figura 32 - PARTITURA ORIGINAL A PARTIR DO COMPASSO VINTE E NOVE

Figura 33 - VERSÃO ORQUESTRADA A PARTIR DO COMPASSO VINTE E NOVE

#### 4.3.15 Quebra o côco, menina

Essa versão foi adaptada para quatro cantoras. Os contrapontos melódicos ficaram reservados para elas e a flauta, que alterna entre tocar acompanhamento junto com a orquestra e melodias junto com o canto. O tratamento do conjunto de câmara foi percussivo.

Figura 34 - ORQUESTRAÇÃO DE *QUEBRA O CÔCO, MENINA*

The musical score for 'Quebra o Côco, Menina' is presented in a standard orchestral format. It includes the following parts:

- Vocal Parts:**
  - S. I:** Soprano I, lyrics: "cô - co, a a a"
  - S. II:** Soprano II, lyrics: "que já é de ma-dru - ga - da. a"
  - S. III:** Soprano III, lyrics: "cô - co, a a"
  - M-S.:** Mezzo-Soprano, lyrics: "cô - co, a a a"
- Instrumental Parts:**
  - Fl.:** Flute, marked *mf*
  - Cl.:** Clarinet, marked *mf*

## 5 DOS ENSAIOS E DOS MÚSICOS

O ensaio requer atenção especial pois é uma peça-chave do resultado final da apresentação. Conduzir bem um ensaio é uma habilidade que requer técnica e esta vem com a prática. Na minha opinião, talvez seja a maior deficiência do curso de regência: a ausência de experiências práticas contínuas e sistemáticas ao longo do curso.

Foram poucos ensaios com todos os músicos juntos; quatro no total, considerando que o quarto aconteceu duas horas antes da apresentação.

A escolha das cantoras foi determinada apenas pela disponibilidade e interesse em participar do projeto. O mesmo aconteceu com os instrumentistas, pois a maioria dos músicos da instituição estavam ocupados ou não tinham interesse em participar. A distribuição do repertório para cada tipo de voz foi forçada pelas condições do momento. Tive sorte de contar

com músicos bons (mas por momentos achei que seria impossível reunir todos eles e que o projeto não aconteceria).

O levantamento dos nomes das pessoas que participarão de um evento e todo o processo relacionado à gestão dessas pessoas, precisa ser planejado com muito tempo de antecedência e deve ser considerada a maior quantidade de variáveis possíveis (incluindo o fato de que qualquer um pode desistir do projeto sem aviso prévio). No meu caso, uma cantora aceitou o convite de participar cantando cinco músicas (quatro solista e a música final com todos). Entrei em contato para marcar os ensaios e por motivos diversos ela desmarcou ou faltou. Duas semanas antes do recital não conseguira ensaiar nenhuma vez, o que me forçou a tirá-la do elenco, excluir duas músicas e redistribuir as canções entre as participantes restantes.

#### 5.1 ENSAIOS COM OS INSTRUMENTISTAS

Organizar ensaio inclui pensar na logística do mesmo, começando por conseguir um lugar e horário em que todos estejam disponíveis. Também é necessário reservar sala, conseguir cadeiras e estantes para todos os músicos, ter partes para eles (caso não tenham sido entregues com antecedência), providenciar equipamento para a gravação do ensaio estar preparado para imprevistos. No primeiro ensaio faltaram três de sete músicos.

Por problemas técnicos gravei apenas parte dos ensaios. Assistir os vídeos foi muito importante pois tive a oportunidade de perceber os erros e acertos no gerenciamento do ensaio. Foi evidente que eu estava inseguro com o resultado sonoro, o que fez com que perdesse muito tempo de ensaio. Os músicos se desgastaram, se cansaram. Por ser muito difícil juntar todo mundo, principalmente quando ninguém está sendo remunerado, negligenciar a eficiência dos ensaios é um dos piores erros que um regente pode cometer.

Como o Dr. Abel fala, nos ensaios a música precisa ser passada de modo que o músico compreenda o discurso daquela obra e não as notas, pois essas ele já terá estudado. Entendendo o sentido das frases e os momentos de entrada e saída, a musicalidade e segurança na execução ficam muito mais garantidas. Por exemplo, em *Al banco solitario* a viola e o violino II têm que ter certeza do momento da entrada e velocidade da passagem escrita. A função deles se repete compasso a compasso, mas precisa ser entendida por si só e em relação ao resto dos instrumentos.

Figura 35 - AL BANCO SOLITARIO: PASSAGEM DA VIOLA E VIOLINO II

## 5.2 ENSAIOS COM AS CANTORAS

Tive a oportunidade de realizar mais ensaios com as cantoras, apenas com piano. Ao longo dos ensaios percebi que não tive em consideração as variações de andamento e dinâmica decorrentes do sentido do texto. Também surgiram inconvenientes em juntar as linhas melódicas de Quebra o côco, menina, escrita para quatro vozes. Subestimei o tempo de ensaio dedicado a essa obra pois pensei que, por se tratar de música brasileira, as cantoras estariam familiarizadas com o ritmo. Para minha surpresa isso não foi assim. Passei as notas de cada linha individualmente com as cantoras e depois em conjunto, mas não a “levada rítmica”, o que as deixou inseguras pois não tinham referência da peça integralmente.

A dicção merece uma menção especial. Expliquei para as cantoras o sotaque castelhanu argentino (minha língua materna) e mostrei as pronúncias de outros países (entrei em contato com dois amigos, um do Equador, Andrés Mosquera, e uma da Bolívia, Pámela Soto, para me ajudarem declamando e gravando as letras das canções). O foco era evitar o espanhol (castelhanu) europeu. O professor Abel é rigorosamente estrito com a inteligibilidade do texto nos seus ensaios de ópera e agora entendo o porquê de tamanho empenho pois ao término da minha apresentação alguns amigos comentaram que não compreenderam as letras das canções. Percebi que, como eu conhecia o texto, durante os ensaios eu “entendia” o que as cantoras cantavam.

## 6 DA APRESENTAÇÃO

Pensar em produzir um espetáculo inteiro, com todas suas especificações, foi desgastante, porém recompensador. Já havia organizado apresentações em outras áreas musicais como, por exemplo, com minha antiga banda de *rock*, mas tal feito dentro da música erudita, visando também o interesse do público, foi um desafio fascinante.

A experiência do meu orientador, o professor Dr. Abel, foi primordial para a organização do espetáculo, pois ele elucidou pontos sobre posicionamento da orquestra, encenação e presença de palco das cantoras, confecção do programa e auxiliou na conexão com a ópera encenada logo em seguida, que não possuía vínculo com o meu trabalho, mas foi fator importante para agregar público.

Talvez tenha faltado comentar para o público um pouco mais a respeito do repertório, pois se mostrou desconhecido até para a comunidade musical.

Mesmo com todos os obstáculos encontrados no decorrer do trabalho, a apresentação ocorreu muito bem. Fiquei surpreso com a receptividade da plateia durante o espetáculo e espero dar continuidade a esse trabalho em breve.

## 7 CONCLUSÃO

Há um denominador comum em todas as dificuldades que enfrentei na realização do projeto: a má administração do tempo. Dependi de outras pessoas em quase todas as etapas, seja pra conseguir as partituras, corrigir as orquestrações, realizar os ensaios, conseguir o material necessário para ensaios e apresentação ou para disponibilizar materiais que facilitem a atividade dos envolvidos. Hoje, percebo que pensava em mim mesmo e nas outras pessoas como robôs que responderiam aos comandos da minha mente, sem considerar que cada indivíduo pode reagir aleatoriamente a um pedido qualquer. Eu mesmo não considerei meu próprio tempo de repouso, ou até mesmo de análises do processo. Demorei muito esperando resposta dos outros para a obtenção das partituras. Pensei em começar a realizar as orquestrações apenas quando o tivesse em mão todo o material. Negligenciei o fato de que meu orientador, mesmo tendo a capacidade de corrigir vinte orquestrações em um dia, não tem tempo pra tal fato, mesmo porque a correção implica na explicação do que está errado e o incentivo para novas formas de entendimento. Os ensaios consomem tempo (e dinheiro quando a atividade é remunerada) de várias pessoas, por tanto cada um deles precisa ter igual ou mais atenção do que uma apresentação pública para que possam ser trabalhados todos os

aspectos necessários. Utilizei os ensaios iniciais para poder conhecer a sonoridade real das orquestrações; consegui mostrar para os intérpretes o que deveria acontecer musicalmente somente após isso. O meu orientador sempre fala em suas aulas sobre a importância de não pensar apenas em notas e sim em discurso musical. Acredito que finalmente comecei a entender o porquê dessa sua insistência.

Estou muito feliz com o trabalho: o resultado foi interessante, se mostrou uma raridade no meio em que estamos inseridos e o processo todo foi particularmente maravilhoso, pois aprendi muitas coisas sobre a atividade de um regente. Não basta apenas pensar na música mas na interação que se estabelece com os músicos, a função de todos os elementos envolvidos num espetáculo e, principalmente, a conexão que se pretende estabelecer com o público.

Além de valorizar a música vocal da cultura latino-americana e criar um micropanorama do repertório sul-americano para voz solista, espera-se que o trabalho ajude a propagar esse tipo de repertório oferecendo possibilidades de inclusão do mesmo em concertos sinfônicos (por estar escrita para conjunto de cordas) e não apenas camerísticos.

Acredito que deva publicar e difundir esse trabalho, não como o encerramento de um projeto mas sim o início de outros.

## REFERÊNCIAS

ADLER, S. *The study of orchestration*. Segunda edição. Nova Iorque: W.W. Norton and Company, 1989.

BERG, A. M. J. *Die Nachtigall*. In: \_\_\_\_\_. *Sieben frühe Lieder*. Viena: Universal Edition, 1928.

BERIO, L. *Folk songs*. Vienna: Universal Edition, 1968.

BIBLIOTECA NACIONAL DIGITAL DE CHILE. Disponível em: <<http://www.bibliotecanacionaldigital.cl/bnd/612/w3-channel.html>>. Acesso em 23 set. 2017.

CAICEDO, P. *La canción artística em América Latina: antologia crítica y guia interpretativa para cantantes*. Barcelona: Tritó, 2004.

COPLAND, A. *As it fell upon a day :[música]song for soprano with flute and clarinette*. Nova Iorque: New Music Edition Corporation Publisher, 1929.

SOUNDCLOUD. *Fantasia para soprano e trompa*. Disponível em: <<https://soundcloud.com/mauriciodebonis/fantasia>>. Acesso em 23 set. 2017.

HINDEMITH, P. *Die Serenaden*. Maguncia: B. Schott's Söhne, 1925.

POUSSEUR, H. *Trois chants sacrés*. Milão: Suvini Zerboni, 1958.

ROCHA, A. L. B. da. (Arranjador). *Quem sabe?*. Rio de Janeiro: Musica Brasilis, 2016.

\_\_\_\_\_. (Arranjador). *Azulão*. Edição independente.

SOUNDCLOUD. *Al Banco Solitario – Yvette Souviron*. Disponível em: <<https://soundcloud.com/carriedculver/al-banco-solitario>>. Acesso em 22 set. 2017.

STRAUSS, R. *Im Abendrot*. In: \_\_\_\_\_. *Vier Letzte Lieder*. Londres: Boosey & Hawkes, 1950. 4v.

STRAUSS, R. *Fünf Lieder*. Viena: Universal Edition A. G., 1911.

UNIVERSIDAD NACIONAL DE COLOMBIA. Disponível em: <<http://www.facartes.unal.edu.co/fa/index.php>>. Acesso em 22 set. 2017.

WEBERN, A. F. W. von. *Drei volkstexte[música] :für gesang, geige, (auch bratsche), klarinette in B und bass-klarinete in B*. Viena: Universal Edition, 2005.

\_\_\_\_\_. *Fünf geistliche lieder: für gesang, flöte klarinete (ausch, bassklarinete), trompete, harfe und geige (auche viola)*. Viena: Universal Edition, 2004.

\_\_\_\_\_. *Zwei lieder[música] :für gesang und acht instrumenter*. Viena: Universal Edition, 2004.

WHITE, D. A. *Songs from Queen's Road*. São Antônio, Tex.: Southern Music Co., 1991.

YAMPOLSKY, M. *Violoncello Technique*. Editado por Gordon Epperson. Nova Iorque: Hal Leonard, 1971.

YOUTUBE. *"La Flor del Candil", Juan Orrego Salas*. Disponível em: <<https://www.youtube.com/watch?v=SosN4Vm0VgE>>. Acesso em 22 set. 2017.

YOUTUBE. *Amaneciendo by Edgar Valcarcel*. Disponível em: <<https://www.youtube.com/watch?v=o1nBHQwa16Q>>. Acesso em 22 set. 2017.

YOUTUBE. *Anne Sofie von Otter "Die Nachtigall" Berg*. Disponível em: <<https://www.youtube.com/watch?v=41S3achzgcY>>. Acesso em 23 set. 2017.

YOUTUBE. *Beatriz Lockhart Canción del Jinete Claudio Sequeira tenor*. Disponível em: <<https://www.youtube.com/watch?v=kN8VHTTzbH8>>. Acesso em 22 set. 2017.

YOUTUBE. *Bendita La Tierra (Diego Luzuriaga) performed by Emily Conrad*. Disponível em: <<https://www.youtube.com/watch?v=oflF4cORMoc>>. Acesso em 22 set. 2017.

YOUTUBE. *Berceuse - Luis Carlos Figueroa*. Disponível em: <<https://www.youtube.com/watch?v=cuhDxWAGF4s>>. Acesso em 22 set. 2017.

YOUTUBE. *CANCIÓN DE CUNA PARA DORMIR UN NEGRITO MODESTA BOR*. Disponível em: <<https://www.youtube.com/watch?v=CUqxQZTCOVI>>. Acesso em 22 set. 2017.

YOUTUBE. *Canción De La Tarde - Para Voz Y Piano, 1931 - Jesús Bermúdez Silva - Martín H. Cortés*. Disponível em: <<https://www.youtube.com/watch?v=eaL8c47dTYo>>. Acesso em 22 set. 2017.

YOUTUBE. *Cinco Canciones Op. 23 Emilio Dublanc*. Disponível em: <[https://www.youtube.com/watch?v=\\_l4co1Zqtbs](https://www.youtube.com/watch?v=_l4co1Zqtbs)>. Acesso em: 22 set. 2017.

YOUTUBE. *cuando el caballo se para*. Disponível em: <<https://www.youtube.com/watch?v=f2DJXY0vsF8>>. Acesso em 22 set. 2017.

YOUTUBE. *Edgar valcarcel 2 de 2, 7 canciones peruanas*. Disponível em: <[https://www.youtube.com/watch?v=BrNUL4aF\\_0w](https://www.youtube.com/watch?v=BrNUL4aF_0w)>. Acesso em 22 set. 2017.

YOUTUBE. *Edgar Valcarcel 7 canciones populares peruanas 1 de 2*. Disponível em: <<https://www.youtube.com/watch?v=fswDF0ga0hs>>. Acesso em 22 set. 2017.

YOUTUBE. *El danzante del destino - Juan Carlos Arellano*. Disponível em: <<https://www.youtube.com/watch?v=8PDIXGiKMD8>>. Acesso em 22 set. 2017.

YOUTUBE. *Kapuri (la hilandera) Eduardo Caba - Canto de Latinoamerica en vivo BsAs 2012*. Disponível em: <<https://www.youtube.com/watch?v=XJkxdbWjEHM>>. Acesso em: 22 set. 2017.

YOUTUBE. *Kori Killa (luna de oro) Eduardo Caba - Canto de Latinoamerica en vivo BsAs 2012*. Disponível em: <<https://www.youtube.com/watch?v=G8FgX5bG568>>. Acesso em 22 set. 2017.

YOUTUBE. *Kyjú (Guaranía) - Juan Max Boettner*. Disponível em: <<https://www.youtube.com/watch?v=HF9vXm3-XuU>>. Acesso em 22 set. 2017.

YOUTUBE. *Natasha Sallès - Quebra o côco, menina! - Camargo Guarnieri*. Disponível em: <<https://www.youtube.com/watch?v=7DylrLGz1Pk>>. Acesso em 22 set. 2017.

YOUTUBE. *Rosamor - Ernst Mahle*. Disponível em: <[https://www.youtube.com/watch?v=NH8xaGLp\\_w4](https://www.youtube.com/watch?v=NH8xaGLp_w4)>. Acesso em 22 set. 2017.

YOUTUBE. *Suray Surita - Theodoro Valcárcel (Perú, 1900-1942)*. Disponível em: <<https://www.youtube.com/watch?v=Pgli7FrVJ9k>>. Acesso em 22 set. 2017.

YOUTUBE. *Tenor Lírico Freddo Anzoátegui. Suspirando. Aria de la Zarzuela Paraguaya "La Tejedora de Ñanduti"*. Disponível em: <<https://www.youtube.com/watch?v=UBUrzL5XbIE>>. Acesso em 22 set. 2017.

## ANEXO

# ¡Ay, mi vida!

Orquestração de Alí Saboy Tavernese

Alfonso Broqua  
(Uruguai)

Voz

Flauta

Violino I

Violino II

Viola

Violoncelo

Contrabaixo

Cuan do en el cie - lo  
En tu son - ri - sa hay

*f* *string.* *rall.* *mf calmo* *a tempo* *p*

*p* *p* *p* *p* *pizz.* *p*

Voz

Fl.

Vln. I

Vln. II

Vla.

Vc.

Cb.

mi - ro jay, mi vi - da! la o - bra del crea - dor y que en la no - che can - ta jay, mi vi - da! la can - ción de mi a -  
al - go jay, mi vi - da! que me da que pen - sar... No sé si es ti - nie - bla jay, mi vi - da! o si es cla - ri -

*mf* *p*

*p*

Segunda vez

pe - ro aun - que

9 *mf*

Voz  
mor, sien to que ca - da es - tre - lla jay, mi vi - da! es - cu cha mi can - ción mien tras tú ni si - quie - ra jay, mi vi - da!  
dad, pe - ro a - un - que tu al - ma jay, mi vi - da! bri - lla - ra co - mo el sol, yo se - gui - ré en la som - bra jay, mi vi - da!

Fl. *mf*

Vln. I *mf*

Vln. II *mf*

Vla. *mf*

Vc. *mf*

Cb. *mf*

16 *f*

Voz  
pien - sas que e - xis - to yo. Mien - tras tú ni si - quie - ra jay, mi vi - da!  
so - li - to con mi a - mor. Yo se - gui - ré en la som - bra jay, mi vi - da!

Fl. *f*

Vln. I *f*

Vln. II *f*

Vla. *f*

Vc. *f*

Cb. *f*

20

Voz

1. pien-sas que e-xis - to yo. 2. so - li - to con mi a - mor.

Fl.

Vln. I

Vln. II

Vla.

Vc.

Cb.

arco

Flauta

# ¡Ay, mi vida!

Orquestração de Alí Saboy Tavernese

Alfonso Broqua  
(Uruguai)

Violino I

# ¡Ay, mi vida!

Orquestração de Alí Saboy Tavernese

Alfonso Broqua  
(Uruguai)

Violino II

# ¡Ay, mi vida!

Orquestração de Alí Saboy Tavernese

Alfonso Broqua  
(Uruguai)

Viola

# ¡Ay, mi vida!

Orquestração de Alí Saboy Tavernese

Alfonso Broqua  
(Uruguai)

Violoncelo

# ¡Ay, mi vida!

Orquestração de Alí Saboy Tavernese

Alfonso Broqua  
(Uruguai)

Contrabaixo

# ¡Ay, mi vida!

Orquestração de Alí Saboy Tavernese

Alfonso Broqua  
(Uruguai)

pizz.

*p*

9

*mf*

17

*f*

arco

# Kapuri

(La hilandera)

Orquestração de Ali Saboy Tavernese

Eduardo Caba  
(Bolívia)

**Andantino**

Voz *p* *expres.*  
Ka-pu-ri es u-na luz sus-pi-ro en un can tar, — es sor-ti-le-gio su voz si me ha

Violino I *f* *p* *pp* *p* *expres.*

Violino II *f* *p* *pp* *p* *expres.*

Viola *f* *p* *pp* *p* *expres.*

Violoncelo *f* *p* *pp* *p* *expres.*

Contrabaixo *f* *p* *pp* *p* *expres.*

**Movido - alegre**

11 Voz *p* *p*  
bla de a-mar de a - mar. Con el ve-llón de sus o - ve - jas e - lla se po-ne

Vln. I *p* *p* *p*

Vln. II *p* *p* *p*

Vla. *p* *p* *p*

Vc. *p* *p* *p*

Cb. *p* *pizz.* *p*

21

Voz *f*  
a hi - lar el ar - co - i - ris de su a - wa - yu que a la es - pal - da ha de lle - var,

Vln. I *f*

Vln. II *f*

Vla. *f*

Vc. *f*

Cb. arco pizz. arco pizz. arco  
*f*

**Meno mosso Rall. Lento**

29 *mf* *p* *f* *pp*  
con el néc - tar de su bo - ca mi do - lor se ha de cal - mar. Ka - pu - ri es u - na luz un can - tar.

**Meno mosso Rall. Lento**

Voz *mf* *p* *f* *pp*

Vln. I *mf* *p* *f* *pp*

Vln. II *mf* *p* *f* *pp*

Vla. *mf* *p* *f* *pp*

Vc. *mf* *p* *f* *pp*

Cb. *mf* *p* *f* *pp*

Violino I

# Kapuri

(La hilandera)

Orquestração de Alí Saboy Tavernese

Eduardo Caba  
(Bolivia)

**Andantino**

14 **Movido - alegre**

29 **Meno mosso**

**Rall.**

34 **Lento**

Violino II

# Kapuri

(La hilandera)

Orquestração de Alí Saboy Tavernese

Eduardo Caba  
(Bolívia)

**Andantino**

14 **Movido - alegre**

24 **Meno mosso**

30 **Rall.**

**Lento**

Viola

# Kapuri

(La hilandera)

Orquestração de Alí Saboy Tavernese

Eduardo Caba  
(Bolívia)

**Andantino**

11 **Movido - alegre**

18

23

29 **Meno mosso Rall.** **Lento**

Violoncelo

# Kapuri

(La hilandera)

Orquestração de Alí Saboy Tavernese

Eduardo Caba  
(Bolívia)

**Andantino**

11

**Movido - alegre**

20

29 **Meno mosso Rall.**

**Lento**

Contrabaixo

# Kapuri

(La hilandera)

Orquestração de Alí Saboy Tavernese

Eduardo Caba  
(Bolívia)

### Andantino

### Movido - alegre

### 29 Meno mosso Rall.

### Lento

# Atardecer andino

Orquestração de Ali Saboy Tavernese

Luis Humberto Salgado Torres  
(Equador)

Quasi lento

Voz *p*  
Es co-mo el tris - te a - diós que al ser más que - ri - do pro - di-

Flauta *p* *mf* *p*

Clarinete em Bb *p* *mf* *p*

Violino I *p* *mf* *p*

Violino II *p* *mf* *p*

Viola *p* *mf* *p*

Violoncelo *p* *mf* *p*

Contrabaixo *p* *mf* *p*

8

Voz  
ga mos - la ves - per - ti - na luz que ba - ña los lla - nos del lu - gar.

Fl. *p* *mf*

Cl. *p* *mf*

Vln. I *mf*

Vln. II *mf*

Vla. *mf*

Vc. *mf*

Cb. *mf*

16

Voz *f* *mf* *f*  
Es co - mo el be-so tier - no de al - gu - na des - pe - di - da, de au - sen - cia muy sen -

Fl. *p* *f* *mf* *f*

Cl. *p*

Vln. I *p* *f* *mf* *f*

Vln. II *p* *f* *mf* *f*

Vla. *p* *f* *mf* *f*

Vc. *p* *f* *mf* *f*

Cb. *p* *f* *mf* *f*

22

Voz *mf* *p*  
ti - da, em - pe - ro tem - po - ral. Es co - mo el tris - te a - diós que al ser más que - ri - do pro - di - ga mos la

Fl. *mf*

Cl.

Vln. I *mf* *p*

Vln. II *mf* *p*

Vla. *mf* *p*

Vc. *mf* *p*

Cb. *mf* *p*

29 **Allegro**

Voz  
ves-per - ti - na luz que ba-ña los lla - nos del lu - gar. \_\_\_\_\_

Fl.  
Cl.  
Vln. I  
Vln. II  
Vla.  
Vc.  
Cb.

*mf*

36 *mf*

Voz  
A-tar-de-cer en los An - des, e - res la fuen-te de ins-pi-ra-ción pa-ra pin to - res, va - tes, \_\_\_\_\_

Fl.  
Cl.  
Vln. I  
Vln. II  
Vla.  
Vc.  
Cb.

*pizz.*

43

Voz *f*  
 pa-ra-ro-man-ces de in-- ten-so ar-dor. Be - llas can-ti - le-nas — siem-pre en-sal-zan tu — pri-mor; plá - ci-das to -

Fl. *f*

Cl. *f*

Vln. I *f*

Vln. II *f*

Vla. *f*

Vc. *f*

Cb. *f* arco

50

Voz  
 na das — vier-ten no-tas de a mor. — vier-ten no-tas de a mor. —

Fl. *rit.* *A tempo* *p sfz*

Cl. *rit.* *A tempo* *p sfz*

Vln. I *p sfz*

Vln. II *p sfz*

Vla. *p sfz*

Vc. *p sfz*

Cb. *p sfz*

Flauta

# Atardecer andino

Orquestração de Alí Saboy Tavernese

Luis Humberto Salgado Torres  
(Equador)

Quasi lento

*p* *mf* *p*

13

*p* *mf* *p* *f* *mf*

19

*f* *mf*

24

Allegro

*f*

47

*f* *rit.*

54 - A tempo

*p* *sfz*

Clarinete em B $\flat$

# Atardecer andino

Orquestração de Alí Saboy Tavernese

Luis Humberto Salgado Torres  
(Equador)

**Quasi lento**

1. *p* *mf* *p* 8

13 *p* *mf* *p* 16

33 **Allegro** *mf* 3 3 8

45 *f* 1.

52 *rit.* *A tempo* 2. *p* *sfz*

Violino I

# Atardecer andino

Orquestração de Alí Saboy Tavernese

Luis Humberto Salgado Torres  
(Equador)

**Quasi lento**

Violino II

# Atardecer andino

Orquestração de Alí Saboy Tavernese

Luis Humberto Salgado Torres  
(Equador)

**Quasi lento**

1 *p* *mf* *p*

7 *mf* *p*

13 *mf* *p* *f*

19 *mf* *f* *mf* *p*

26 *mf* *p*

32 **Allegro** *mf*

45 *f*

50 *p* **rit.**

54 **-A tempo** *p* *sfz*

Viola

# Atardecer andino

Orquestração de Alí Saboy Tavernese

Luis Humberto Salgado Torres  
(Equador)

## Quasi lento

7

13

19

24

28

33

## Allegro

39

45

52

Violoncelo

# Atardecer andino

Orquestração de Alí Saboy Tavernese

Luís Humberto Salgado Torres  
(Equador)

## Quasi lento

7

*p* *mf* *p*

13

20

*mf* *p* *f* *mf*

27

*f* *mf* *p*

33

## Allegro

40

*mf*

47

*f*

52

1.

rit. . . A tempo

2.

*p* *sfz*

Contrabaixo

# Atardecer andino

Orquestração de Alí Saboy Tavernese

Luis Humberto Salgado Torres  
(Equador)

**Quasi lento**

*p* *mf* *p*

7

*mf* *p*

13

*mf* *p* *f* *mf*

20

*f* *mf* *p*

27

*mf* *p*

33 **Allegro**

*mf* pizz.

40

arco *f*

48

1. 2. rit.

54 **-A tempo**

*p* *sfz*

# Berceuse

Orquestração de Ali Saboy Tavernese

Luis Carlos Figueroa  
(Colômbia)

**Moderato** ♩ = 100

Voz

A - rru - rrú ni - ñi - ta, a - rru - rrú ni - ñi - ta

Flauta

Clarinete em Bb

Violino I

Violino II

Viola

Violoncelo

Contrabaixo

7

Voz

que ya vie-ne el co - co y te co - me - rá.

Fl.

Cl.

Vln. I

Vln. II

Vla.

Vc.

Cb.

14

Voz

Fl.

Cl.

Vln. I

Vln. II

Vla.

Vc.

Cb.

*mf*

*mf*

*mf*

*mf*

21

**Cédez A tempo**  
*p*

Voz

Cie - rra tus o - ji - tos, duer - me en paz mi vi - da

**Cédez A tempo**  
*p*

Fl.

Cl.

Vln. I

Vln. II

Vla.

Vc.

Cb.

*p*

*p*

*p*

*p*

27

Voz que al a - ma - ne - cer jun - to a ti es - ta - ré.

Fl.

Cl.

Vln. I

Vln. II

Vla.

Vc.

Cb.

33

Voz *p* A - rru - rrú ni - ñi - ta, *mf* a - rru - rrú ni - ñi - ta que ya vie - ne el

Fl. *p* *mf*

Cl. *p* *mf*

Vln. I *p* *mf*

Vln. II *p* *mf*

Vla. *p* *mf*

Vc. *p* *mf*

Cb. *p* *mf*

38

Voz *p* poco rit. . . . .  
co - co y te co - me - rá.

Fl. *p* poco rit. . . . .

Cl. *p* *pp*

Vln. I *p* *pp*

Vln. II *p* *pp*

Vla. *p* *pp*

Vc. *p* *pp*

Cb. *p* *pp*

Flauta

# Berceuse

Orquestração de Alí Saboy Tavernese

Luís Carlos Figueroa  
(Colômbia)

Moderato  $\text{♩} = 100$   
10

15

22 **Cédez A tempo**

29

37 *mf* *p* *pp* poco rit.  $\text{Coda}$

Clarinete em B $\flat$

# Berceuse

Orquestração de Alí Saboy Tavernese

Luis Carlos Figueroa  
(Colômbia)

Moderato  $\text{♩} = 100$

Violino I

# Berceuse

Orquestração de Alí Saboy Tavernese

Luis Carlos Figueroa  
(Colômbia)

Moderato ♩ = 100

*p*

7

12

17

*mf*

22 **Cédez A tempo**

*p*

27

*p*

34

*mf*

39 **poco rit. . .**

*p* *pp*

Violino II

# Berceuse

Orquestração de Alí Saboy Tavernese

Luís Carlos Figueroa  
(Colômbia)

Moderato ♩ = 100

*p*

6

12

17

*mf*

22 **Cédez A tempo**

*p*

29

*p*

37 **poco rit. .**

*mf* *p* *pp*

Viola

# Berceuse

Orquestração de Alí Saboy Tavernese

Luís Carlos Figueroa  
(Colômbia)

Moderato ♩ = 100

1

6

12

18

22 **Cédez A tempo**

22

28

32

36

40

poco rit. . . . .

Violoncelo

# Berceuse

Orquestração de Alí Saboy Tavernese

Luís Carlos Figueroa  
(Colômbia)

Moderato ♩ = 100

2

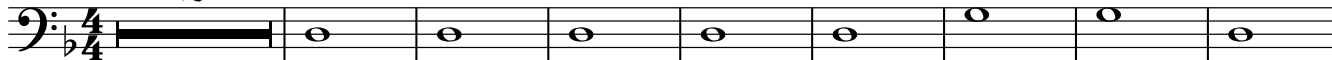

*p*

11

3

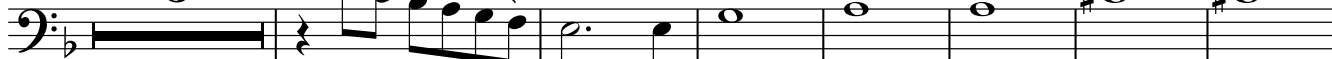

*mf*

21

Cédez A tempo

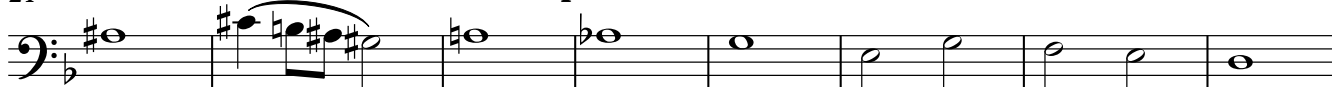

*p*

29

*p*

37

poco rit. .

*mf*

*p*

*pp*

Contrabaixo

# Berceuse

Orquestração de Alí Saboy Tavernese

Luís Carlos Figueroa  
(Colômbia)

Moderato ♩ = 100 **21** Cédez A tempo **7**

34

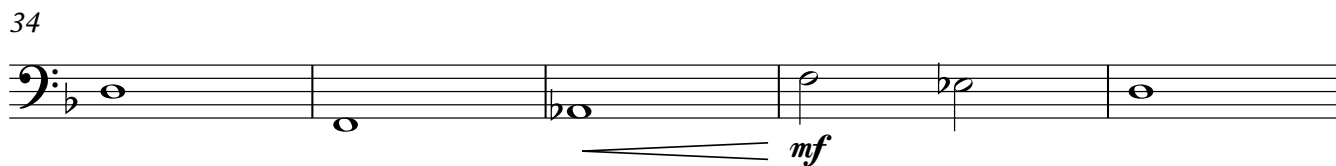

39

poco rit. . .

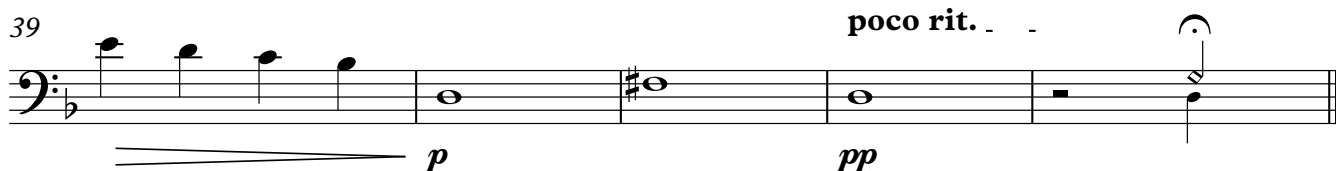

# Al banco solitario

Orquestração de Ali Saboy Tavernese

Yvette Souviron  
(Argentina)

**Lento**

8 *pp*

Voz

Al ban - co so - li - ta - - - - - rio del

Fl.

Cl.

Vln. I

Vln. II

Vla.

Vc.

Cb.

11

Voz

par - - - - que en que por vez pri-

Fl.

Cl.

Vln. I

Vln. II

Vla.

Vc.

Cb.

13

Voz me - - - - ra yo te be - sé en la

Fl.

Cl.

Vln. I

Vln. II

Vla.

Vc.

Cb.

15

Voz bo - - - - ca a la

Fl.

Cl.

Vln. I

Vln. II

Vla.

Vc.

Cb.

17 *cresc.*

Voz  
luz del al - - - - -

Fl.

Cl. *cresc.*

Vln. I *cresc.*

Vln. II *cresc.*

Vla. *cresc.*

Vc. *cresc.*

Cb. *cresc.*

**Meno mosso**

19 *ff* *pp* **Tempo primo**

Voz  
ba a-no-che re-gre - sé a so - ñar

**Meno mosso** **Tempo primo**

Fl. *ff* *fp*

Cl. *ff* *fp*

Vln. I *ff* *fp*

Vln. II *ff* *fp*

Vla. *ff* *fp*

Vc. *ff* *fp*

Cb. *ff* *fp*

24

Voz

Fl.

Cl.

Vln. I

Vln. II

Vla.

Vc.

Cb.

*p*

28

Voz

Fl.

Cl.

Vln. I

Vln. II

Vla.

Vc.

Cb.

*p*

So - ñé que te be -

30

Voz sa - - ba tus o - jos y tu

Fl.

Cl.

Vln. I

Vln. II

Vla.

Vc.

Cb.

32 *appassionato*

Voz bo - - ca u - na vez,

Fl.

Cl. *P*

Vln. I

Vln. II

Vla.

Vc.

Cb.

34 *f*

Voz o - tra vez y

Fl. *f*

Cl. *f* *cresc.*

Vln. I *f* *cresc.*

Vln. II *f* *cresc.*

Vla. *f* *cresc.*

Vc. *f* *cresc.*

Cb. *f* *cresc.*

**Meno mosso**

36 *ff* *pp*

Voz o - - - - tra has ta que tú vi - nis te a mí,

Fl. *Meno mosso* *ff* *fp*

Cl. *ff* *fp*

Vln. I *ff* *fp*

Vln. II *ff* *fp*

Vla. *ff* *fp*

Vc. *ff* *fp*

Cb. *ff* *fp*

40 **Tempo primo**

Voz di-cién-do - me: Te quie - ro.

Fl. **Tempo primo**

Cl.

Vln. I

Vln. II

Vla.

Vc.

Cb.

44

Voz

Fl.

Cl.

Vln. I

Vln. II

Vla.

Vc.

Cb.

Flauta

# Al banco solitario

Orquestração de Alí Saboy Tavernese

Yvette Souviron  
(Argentina)

**Lento**

legato *p* *mf* *pp*

8 **2**

**Meno mosso**

15 **3** *ff* *fp*

23 **Tempo primo** *p*

29 **3** *p* *f*

37 **Meno mosso** *ff* *fp*

41 **Tempo primo** *f* *mf*

48 **Vivo e legato** ← ♩ = ♩ →

Clarinete em B $\flat$

# Al banco solitario

Orquestração de Alí Saboy Tavernese

Yvette Souviron  
(Argentina)

**Lento**

V.S.

Clarinete em B $\flat$   
Al banco solitario

35 *cresc.*

37 **Meno mosso** *fp* **Tempo primo** *f*

43 *mf*

48 **Vivo e legato** ← ♩ = ♩ →

Violino I

# Al banco solitario

Orquestração de Alí Saboy Tavernese

Yvette Souviron  
(Argentina)

**Lento**

Violino I  
Al banco solitario

36 **Meno mosso**

*ff* *fp*

41 **Tempo primo**

*f*

45 **Vivo e legato** ← ♩ = ♩ →

*mf*

Violino II

# Al banco solitario

Orquestração de Alí Saboy Tavernese

Yvette Souviron  
(Argentina)

**Lento**

Violino II  
Al banco solitario

34

*f* *cresc.*

37 **Meno mosso**

*ff* *fp*

41 **Tempo primo**

*f*

45

48 **Vivo e legato** ← ♩ = ♩ →

*mf*

Viola

# Al banco solitario

Orquestração de Alí Saboy Tavernese

Yvette Souviron  
(Argentina)

**Lento**

1  
*p legato* *mf*

6

*pp*

10

13

16

*cresc.*

19

**Meno mosso**

*ff* *fp*

23

**Tempo primo**

*p*

28

31

Viola  
Al banco solitario

34

37 **Meno mosso**

41 **Tempo primo**

45

48 **Vivo e legato** ← ♩ = ♩ →

Violoncello

# Al banco solitario

Orquestração de Alí Saboy Tavernese

Yvette Souviron  
(Argentina)

**Lento**

10

19 **Meno mosso**

**Tempo primo**

29

37 **Meno mosso**

**Tempo primo**

48 **Vivo e legato** ← ♩ = ♩ →

Contrabaixo

# Al banco solitario

Orquestração de Alí Saboy Tavernese

Yvette Souviron  
(Argentina)

**Lento**

9

15

19

**Meno mosso**

**Tempo primo**

24

24

29

29

37

**Meno mosso**

**Tempo primo**

44

44

48 **Vivo e legato** ← ♩ = ♩ →

50

# El pensamiento importuno

Orquestração de Ali Saboy Tavernese

Juan Pedro Esnaola  
(Argentina)

**Andantino** ♩ = 84

Voz *p*  
No ven - gas pen - sa mien - to, a\_\_

Violino I *mf* *f* *pp*

Violino II *mf* *f* *pp* *p*

Viola *mf* *f* *pp* *p*

Violoncelo *mf* *f* *mf* *pp* *p*

Contrabaixo *pizz.* *mf* *f* *mf* *pp* *p*

7

Voz *cresc.* *f* *dim.* 1. *p*  
per - tur - bar la\_\_ cal - ma, de que go - za - ba el al - ma, tras de tan - to tor men - to. No, \_\_ no

Vln. I *cresc.* *f* *dim.* 1.

Vln. II *cresc.* *f* *dim.*

Vla. *cresc.* *f* *dim.*

Vc. *cresc.* *f* *dim.*

Cb. *cresc.* *f* *dim.*

13

Voz

to. Re-cuer-do ¡ay in-fe-li-ce! a-quel fe-liz mo-men-to en-que mi a-mor con-

Vln. I

Vln. II

Vla.

Vc.

Cb.

*p*

*cresc.*

19

Voz

ten-to go-zó de su bel-dad. ¡Ay in-fe-li-ce! Re-cuer-do a-quel mo-men-to en-

Vln. I

Vln. II

Vla.

Vc.

Cb.

*f*

*espress.*

*p*

25

Voz *cresc.* *f* *dim.*  
que mi a mor con ten - to go - zó de su bel dad; mi a mor go - zó,

Vln. I *f* *p*

Vln. II *f* *p*

Vla. *f* *p*

Vc. *f* *p*

Cb. *f* *p*

29

Voz *p* *rall..*  
go-zó de su - bel - dad.

Vln. I *mf* *f* *pp* *rall..*

Vln. II *mf* *f* *pp*

Vla. *mf* *f* *pp*

Vc. *mf* *f* *mf* *pp*

Cb. *mf* *f* *mf* *pp*

Violino I

# El pensamiento importuno

Orquestração de Alí Saboy Tavernese

Juan Pedro Esnaola  
(Argentina)

Andantino ♩ = 84

Violino II

# El pensamiento importuno

Orquestração de Alí Saboy Tavernese

Juan Pedro Esnaola  
(Argentina)

Andantino ♩ = 84

Viola

# El pensamiento importuno

Orquestração de Alí Saboy Tavernese

Juan Pedro Esnaola  
(Argentina)

Andantino ♩ = 84

mf f pp

5

p cresc.

10

f dim. p

15

cresc.

20

f mf p

25

f p

30

mf f pp rall.

Violoncello

# El pensamiento importuno

Orquestração de Alí Saboy Tavernese

Juan Pedro Esnaola  
(Argentina)

Andantino ♩ = 84

mf < f mf pp p

7

cresc. f dim.

13

p cresc.

19

f p

25

f p

29

mf < f mf pp rall.

Contrabaixo

# El pensamiento importuno

Orquestração de Alí Saboy Tavernese

Juan Pedro Esnaola  
(Argentina)

**Andantino** ♩ = 84

*pizz.*  
*mf* *f* *mf* *pp* *p*

7  
Cb. *cresc.* *f* *dim.*

12 1. 2. *arco* *p*

18 *cresc.* *f* *p*

24 *f* *p*

29 *pizz.* *mf* *f* *mf* *pp* *rall.*

# Suray surita

del ciclo Cuatro canciones inkaicas

Orquestração de Ali Saboy Tavernese

Theodoro Valcárcel  
(Peru)

**Adagio** ♩ = 58 **Vagroso e lento**  
*sf mf*

Voz

Flauta

Clarinete em Bb

Violino I

Violino II

Viola

Violoncelo

Contrabaixo

A es-te co - ra-zón le or-de-no mi dul-ce Su-ray su-ri - ta,

**espress.** **molto rall.** **Adagio**  
*mf*

Voz

Fl.

Cl.

Vln. I

Vln. II

Vla.

Vc.

Cb.

no has de que - rer o-tra vuel-ta mi dul-ce Su-ray su-ri - ta, mi a-ma-da Su-ray su-ri - ta.

**Un poco più mosso**

13 *mf*

Voz *mf*

¡Ay! Por o - tro due - ño me a - ban - do - nó, — el al - ma hi - rién - do - me cruel - men - te. ¡Oh do - lor!

**Un poco più mosso**

Fl. *mf*

Cl. *mf*

Vln. I *mf*

Vln. II *mf*

Vla. *mf*

Vc. *mf*

Cb. *mf*

**Vagaroso e lento**

17 *ben espress.* *dolcissimo*

Voz *ben espress.* *dolcissimo*

Mas tus hue - llas, yo se - gui - ré pa - ra gri - tar - te que mue - ro de do - lor. — Y aun - que me a - ho - gues con tus ma - nos;

**Vagaroso e lento**

Fl. *sf*

Cl. *sf* *dolcissimo*

Vln. I *sf* *dolcissimo*

Vln. II *sf* *dolcissimo*

Vla. *sf* *dolcissimo*

Vc. *sf* *dolcissimo*

Cb. *sf* *dolcissimo*

21

Voz *sf*  
¡Te quie- ro!

Fl. *mf*

Cl. *mf*

Vln. I *mf*

Vln. II *mf*

Vla. *mf*

Vc. *mf*

Cb. *mf*

25

Voz

Fl. *f*

Cl. *f*

Vln. I *f*

Vln. II *f*

Vla. *f*

Vc. *f*

Cb. *f*

**Tranquilo**

**Vagaroso e lento**

29 *mf* *sf*

Voz  
Y mi co - ra-zón res-pon-de mi-tris - te Su-ray su-ri - ta; no me es po - si-ble ol-vi-dar - la, mi dul-ce Su-ray su-ri - ta,

Fl. *mf* *sf*

Cl. *mf* *mf*

Vln. I *mf* *mf*

Vln. II *mf* *mf*

Vla. *mf* *mf*

Vc. *mf* *sf*

Cb. *mf* *sf*

**Candenza**

33

Voz  
mi a-ma-da Su-ray su - ri - ta. ¡Ah! ¡Ah!

Fl. *pesante e appassionato* *sf vibrante col canto*

Cl. *pesante e appassionato* *sf vibrante col canto*

Vln. I *sf vibrante col canto*

Vln. II *sf vibrante col canto*

Vla. *sf vibrante col canto*

Vc. *sf vibrante col canto*

Cb. *sf vibrante col canto*

Lentamente

Adagio

38

Voz

Su- ray\_ su - ri - ta, Su- ray - su - ri - ta. ¡Ah!

Lentamente

Adagio

Fl.

Cl.

Vln. I

Vln. II

Vla.

Vc.

Cb.

Flauta

# Suray surita

del ciclo Cuatro canciones inkaicas

Orquestração de Alí Saboy Tavernese

Theodoro Valcárcel  
(Peru)

**Adagio** ♩ = 58

*mf* *sf*

6 **Vagaroso e lento** **molto rall.**

*sf* *mf* *sf*

11 **Adagio** **Un poco più mosso**

*sf* *mf*

14

17 **Vagaroso e lento**

*sf* *mf*

22

*f*

27 **Tranquilo**

Flauta  
Suray surita

29 **Vagaroso e lento**

34 **Candenza**

40 **Lentamente**

**Adagio**

Clarinete em B $\flat$

# Suray surita

del ciclo Cuatro canciones inkaicas

Orquestração de Alí Saboy Tavernese

Theodoro Valcárcel  
(Peru)

**Adagio** ♩ = 58

mf sf

6 **Vagaroso e lento**

mf

9 **molto rall.** **Adagio**

sf

13 **Un poco più mosso**

mf

17 **Vagaroso e lento**

sf *dolcissimo*

21

mf

25

**Tranquilo**

f

V.S.

Clarinete em B $\flat$   
Suray surita

29 **Vagaroso e lento**

33 **Candenza**

38 **Lentamente**

42 **Adagio**

Violino I

# Suray surita

del ciclo Cuatro canciones inkaicas

Orquestração de Alí Saboy Tavernese

Theodoro Valcárcel  
(Peru)

Adagio ♩ = 58

*mf* *sf*

6 Vagaroso e lento

*mf* *sf*

9 molto rall. Adagio

*sf* *sf*

13 Un poco più mosso

*mf* *sf*

15 Vagaroso e lento

*sf* *dolcissimo* *mf*

19

*sf* *dolcissimo* *mf*

23

*sf* *f*

Violino I  
Suray surita

27 **Tranquilo** **Vagaroso e lento**

32 **Cadenza**

37 **Lentamente**

42 **Adagio**

Violino II

# Suray surita

del ciclo Cuatro canciones inkaicas

Orquestração de Alí Saboy Tavernese

Theodoro Valcárcel  
(Peru)

Adagio ♩ = 58

*mf* *sf*

6 Vagaroso e lento

*mf*

9 molto rall. Adagio

*sf* *sf*

13 Un poco più mosso

*mf*

15 Vagaroso e lento

*mf*

19

*sf* *dolcissimo* *mf*

23

*f*

Violino II

Suray surita

27 **Tranquilo** **Vagaroso e lento**

32 **Cadenza**

37 **Lentamente**

42 **Adagio**

Viola

# Suray surita

del ciclo Cuatro canciones inkaicas

Orquestração de Alí Saboy Tavernese

Theodoro Valcárcel  
(Peru)

**Adagio** ♩ = 58

mf sf

6 **Vagaroso e lento**

mf

9 **molto rall.** **Adagio**

sf

13 **Un poco più mosso**

mf

17 **Vagaroso e lento**

< sf < dolcissimo mf

22

24

f

V.S.

Viola  
Suray surita

27

Tranquilo

29

Vagaroso e lento

33

Cadenza

40

Lentamente

Adagio

Violoncello

# Suray surita

del ciclo Cuatro canciones inkaicas

Orquestração de Alí Saboy Tavernese

Theodoro Valcárcel  
(Peru)

**Adagio** ♩ = 58

*mf* *sf*

**Vagaroso e lento**

**molto rall.**

6

*sf* *mf* *sf*

**Adagio**

**Un poco più mosso**

11

*sf* *mf*

**Vagaroso e lento**

17

*sf* *dolcissimo*

21

*mf* *f*

27

**Tranquilo**

**Vagaroso e lento**

*mf* *sf*

V.S.

Violoncello  
Suray surita

32

**Cadenza**

37

**Lentamente**

42

**Adagio**

Contrabaixo

# Suray surita

del ciclo Cuatro canciones inkaicas

Orquestração de Alí Saboy Tavernese

Theodoro Valcárcel  
(Peru)

**Adagio** ♩ = 58

6 **Vagaroso e lento** **molto rall.**

11 **Adagio** **Un poco più mosso**

17 **Vagaroso e lento**

24

27 **Tranquilo** **Vagaroso e lento**

32

40

# Canción de la tarde

Orquestração de Ali Saboy Tavernese

Jesús Bermúdez Silva  
(Colômbia)

**Moderato**

Voz *p* Can-ta la can-ción di - vi-na que an

Violino I *mf* *p*

Violino II *mf* *p*

Viola *mf* *p*

Violoncelo *mf* *p*

Contrabaixo *mf* *p*

11

Voz *cresc.* *p súbito* he - la mi co-ra - zón cuan-do la tar-de de - cli - na la san - ta lum-bre del sol. Cán-ta-la ba-ji - to y tris - te

Vln. I *cresc.* *p súbito*

Vln. II *cresc.* *p súbito*

Vla. *cresc.* *p súbito*

Vc. *cresc.* *p súbito*

Cb. *cresc.* *p súbito*

**Lento** **rall.** **Tempo primo**

19

Voz *f* pa-ra po-ner-me a llo - rar. Pen-san-do que ya no e--xis - te a - que - llo que pue-da a - mar.

Vln. I *f*

Vln. II *f*

Vla. *f*

Vc. *f*

Cb. *f*

27

Voz *mf*  
E-ran u-nos ne-gros o - jos e-rra-bun-dos al mi-rar. E-ran u-nos la-bios

Vln. I *p* *mf*

Vln. II *p* *mf*

Vla. *p* *mf*

Vc. *p* *mf*

Cb. *mf*

35

Voz *f* *p* *mf* **ritenuto** **A tempo**  
ro - jos pal-pi-tan-tes al be-sar. La-bios y o-jos de la her-mo - sa que a en-con-trar no vol-vi yo.

Vln. I *f* *p* *mf* **ritenuto** **A tempo**

Vln. II *f* *p* *mf* **ritenuto** **A tempo**

Vla. *f* *p* *mf* **ritenuto** **A tempo**

Vc. *f* *p* *mf* **ritenuto** **A tempo**

Cb. *f* *p* *mf* **ritenuto** **A tempo**

42

Voz **Meno mosso**  
Hoy dor-mi-tan en la fo - sa

Vln. I *f* *p* **Meno mosso**

Vln. II *f* *p* **Meno mosso**

Vla. *f* *p* **Meno mosso**

Vc. *f* *p* **Meno mosso**

Cb. *f* *p* **Meno mosso**

**rall.** . . . . .

48

Voz

y en la no - che si - len - cio - sa gi - men, gi - men de pa - vor.

Vln. I

Vln. II

Vla.

Vc.

Cb.

*pp*

*pp*

Violino I

# Canción de la tarde

Orquestração de Alí Saboy Tavernese

Jesús Bermúdez Silva  
(Colômbia)

**Moderato**

8

*mf*

8

*p* *cresc.*

15

*p subito*

19 **Lento** **rall..** **Tempo primo**

*f*

27

*p* *mf*

33

*f* *p*

40 **ritenuto** **A tempo**

*mf* *f*

44 **Meno mosso**

*p*

48 **rall. . . . .**

*rall. . . . .*

Violino II

# Canción de la tarde

Orquestração de Alí Saboy Tavernese

Jesús Bermúdez Silva  
(Colômbia)

**Moderato**

*mf* *> p*

10

*cresc.* *p súbito*

19

**Lento** **rall.** **Tempo primo**

*f* *p*

29

*mf*

36

**ritenuto**

*f* *p* *mf*

41

**A tempo**

**Meno mosso**

*f* *p*

47

**rall.** . . . .

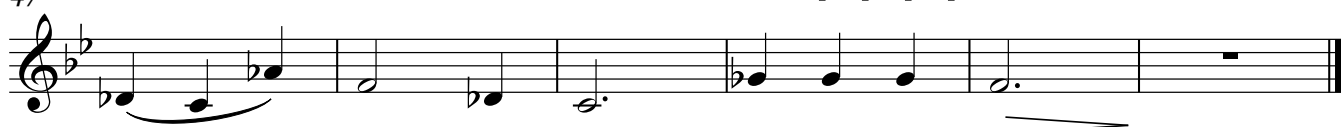

Viola

# Canción de la tarde

Orquestração de Alí Saboy Tavernese

Jesús Bermúdez Silva  
(Colômbia)

**Moderato**

9

mf

15

p cresc.

22

**Lento** **rall..**

p subito

30

**Tempo primo**

f p

37

mf

44

**ritenuto** **A tempo**

f p mf f

44

**Meno mosso** **rall..**

p

Violoncelo

# Canción de la tarde

Orquestração de Alí Saboy Tavernese

Jesús Bermúdez Silva  
(Colômbia)

**Moderato**

mf *p*

10

*cresc.* *p subito*

19 **Lento** **rall..** **Tempo primo**

*f*

28

*p* *mf*

37 **ritenuto A tempo**

*f* *p* *mf* *f*

44 **Meno mosso** **rall..**

*p* *pp*

Contrabaixo

# Canción de la tarde

Orquestração de Alí Saboy Tavernese

Jesús Bermúdez Silva  
(Colômbia)

Moderato 18 Lento 2 rall. .

18 2 2

22 Tempo primo

*f* 4 *mf*

31

36

*f* *p*

40 ritenuto A tempo 3 Meno mosso 6 rall. . . .

*mf* 3 6 *pp*

# Pimpín sarabín

Orquestração de Ali Saboy Tavernese

Pedro Humberto Allende  
(Chile)

**Allegretto** ♩ = 63

Voz *p*  
Pim - pin Sa - ra - bin, cu - chi - lli - to 'e mar - fil, queman - da la Ron - da que es - con - das un

Clarinete em Bb **Allegretto** ♩ = 63  
*p* *mf*

Violino I *p* *mf* *p*

Violino II *p* *mf* *p*

Viola *p* *mf* *p*

Violoncelo *p* *mf* *p*

Contrabaixo *p* *mf* *p*

5

Voz *p* *mf*  
pie de - trás de la puer - - - ta de

Cl. *p* *mf*

Vln. I *mf* *p* *mf*

Vln. II *mf* *p* *mf*

Vla. *mf* *p* *mf*

Vc. *mf* *p* *mf*

Cb. *mf* *p* *mf*

8

*dim.* **poco rall..**

Voz

San Mi - guel, a - mén, pa - pel, car - tu - cho, mi cu - - cho.

*dim.* **poco rall..**

Cl.

Vln. I

*dim.*

Vln. II

*dim.*

Vla.

*dim.*

Vc.

*dim.*

Cb.

*dim.*

Clarinete em B $\flat$

# Pimpín sarabín

Orquestração de Alí Saboy Tavernese

Pedro Humberto Allende  
(Chile)

**Allegretto** ♩ = 63

6

*p* *mf* *p*

*mf* *dim.*

**poco rall..**

Violino I

# Pimpín sarabín

Orquestração de Alí Saboy Tavernese

Pedro Humberto Allende  
(Chile)

**Allegretto** ♩ = 63

Violino II

# Pimpín sarabín

Orquestração de Alí Saboy Tavernese

Pedro Humberto Allende  
(Chile)

**Allegretto** ♩ = 63

Viola

# Pimpín sarabín

Orquestração de Alí Saboy Tavernese

Pedro Humberto Allende  
(Chile)

**Allegretto** ♩ = 63

6

**poco rall..**

Violoncelo

# Pimpín sarabín

Orquestração de Alí Saboy Tavernese

Pedro Humberto Allende  
(Chile)

**Allegretto** ♩ = 63

Contrabaixo

# Pimpín sarabín

Orquestração de Alí Saboy Tavernese

Pedro Humberto Allende  
(Chile)

**Allegretto** ♩ = 63

6

9

**poco rall..**

# Canción de cuna para dormir un negrito

Orquestração de Ali Saboy Tavernese

Modesta Bor  
(Venezuela)

## Andante espress.

Voz *p* Dor - mi - ti, mi nen - gre dró - mi - ti, nin - gri - to. *mf* Cai - mi - to y me - ren - gue, *p* me - ren - gue y cai -

Flauta *p* *mf* *p*

Clarinete em Bb *p* *mf* *p*

Violino I *p* *mf* *p*

Violino II *p* *mf* *p*

Viola *p* *mf* *p*

Violoncelo *p* *mf* *p*

Contrabaixo *p* *mf* *p*

8 *Più mosso* *mf*

Voz *mf* mi - to. Dór - Dró - mi - ti mi nen - gre, mi nen - gre bo - ni - to; ¡Dien - te de me - ren - gue,

Fl. *Più mosso* *mf*

Cl. *mf*

Vln. I *mf*

Vln. II *mf*

Vla. *mf*

Vc. *mf*

Cb. *mf*

16

Voz *rit. f mp p*  
 bem-ba de cai - mi-to! Cuan-do tú sea glan-di va a sé bo-sia-dor, nen-gre de mi vi - da, nen-gre de mi a - mor. Dor-

Fl. *rit. f mp p*

Cl. *f mp p*

Vln. I *f mp p*

Vln. II *f mp p*

Vla. *f mp p*

Vc. *f mp p*

Cb. *f mp p*

26 **Tempo primo**

Voz *Tempo primo*  
 mi - ti, mi nen - gre dró - mi - ti, nin - gri - to. Cai - mi - to y me -

Fl. *mf*

Cl. *mf*

Vln. I *mf*

Vln. II *mf*

Vla. *mf*

Vc. *mf*

Cb. *mf*

31 *mf* *p* 1. (ao repetir, boca com "u") 2.

Voz  
ren - gue, me - ren - gue y cai - mi - to. Dór- mi - to.

Fl. *p* *pp*

Cl. *p* *pp*

Vln. I *p* *pp*

Vln. II *p* *pp*

Vla. *p* *pp*

Vc. *p* *pp*

Cb. *p* *pp*

Flauta **Canción de cuna para dormir un negrito**

Orquestração de Alí Saboy Tavernese

Modesta Bor  
(Venezuela)

**Andante espress.**

Clarinete em B $\flat$

# Canción de cuna para dormir un negrito

Orquestração de Alí Saboy Tavernese

Modesta Bor  
(Venezuela)

**Andante espress.**

Violino I

# Canción de cuna para dormir un negrito

Orquestração de Alí Saboy Tavernese

Modesta Bor  
(Venezuela)

**Andante espress.**

Violino II

# Canción de cuna para dormir un negrito

Orquestração de Alí Saboy Tavernese

Modesta Bor  
(Venezuela)

**Andante espress.**

Viola

# Canción de cuna para dormir un negrito

Orquestração de Alí Saboy Tavernese

Modesta Bor  
(Venezuela)

**Andante espress.**

26 **Tempo primo**

Violoncello

# Canción de cuna para dormir un negrito

Orquestração de Alí Saboy Tavernese

Modesta Bor  
(Venezuela)

**Andante espress.**

1.

9 **Più mosso**

2.

21 **rit. . rall.**

**Tempo primo**

29

1. 2.

Contrabaixo

# Canción de cuna para dormir un negrito

Orquestração de Alí Saboy Tavernese

Modesta Bor  
(Venezuela)

**Andante espress.**

1.

*p* *mf* *p*

9 **Più mosso**

2.

*mf*

21 **rit. . rall.**

**Tempo primo**

2

*f* *mp* *p*

29

1. 2.

*mf* *p* *pp*

# Rosamor

Orquestração de Ali Saboy Taverneze

Ernst Mahle  
(Brasil)

## I

Musical score for the first system of 'Rosamor'. The score is in 3/4 time and features a vocal line and an orchestral accompaniment. The vocal line includes lyrics: "Ro - sa? Há de ha - ver (e por que não?) A coi - sa in - ú - til". The orchestral parts include Flauta, Clarinete em Bb, Violino I, Violino II, Viola, Violoncelo, and Contrabaixo. Dynamics range from *pp* to *f*. The Flauta and Clarinete em Bb parts feature a triplet of eighth notes. The Violino I, Violino II, Viola, Violoncelo, and Contrabaixo parts feature a triplet of eighth notes. The Flauta and Clarinete em Bb parts feature a triplet of eighth notes. The Violino I, Violino II, Viola, Violoncelo, and Contrabaixo parts feature a triplet of eighth notes.

Musical score for the second system of 'Rosamor'. The score is in 3/4 time and features a vocal line and an orchestral accompaniment. The vocal line includes lyrics: "mas tal - vez das úl - ti - mas ra - zões de ser da cri - a - ção". The orchestral parts include Fl. (Flauta), Cl. (Clarinete em Bb), Vln. I (Violino I), Vln. II (Violino II), Vla. (Viola), Vc. (Violoncelo), and Cb. (Contrabaixo). Dynamics range from *mf* to *pp*. The Fl. and Cl. parts are silent. The Vln. I, Vln. II, Vla., Vc., and Cb. parts feature a triplet of eighth notes.

II

1

Voz *p*  
Eis a ro-sa si-len - cio - sa \_\_\_\_\_ eis a ro-sa \_\_\_\_\_ su-as pé-ta-las ver - me-lhas tem con sciên - cia

Fl. *p*

Cl. *p*

Vln. I *p*

Vln. II *p*

Vla. *p*

Vc. *p*

Cb. *p*

12

Voz  
da se - cre - - - ta con - fi - dên - cia das a -

Fl. *p*

Cl. *p*

Vln. I *p*

Vln. II

Vla. *p*

Vc. *p*

Cb.

18

Voz

be - lhas, das a - be - lhas. Hm...

Fl.

Cl.

Vln. I

Vln. II

Vla.

Vc.

Cb.

III

Voz

Ro-sa so-zi-nha vi-ve sem mim e não é mi-nha no meu jar-dim. Vi-ve sem mim: ro-sa so-zi-nha no meu jar-dim: e não é mi-nha.

Fl.

Cl.

Vln. I

Vln. II

Vla.

Vc.

Cb.

*p* *f* *p* *f* *poco rit.* *p* *mf* *rit.* *p*

*f* *p* *f* *> p* *poco rit.* *rit.*

*p* *f* *p* *f* *> p* *mf* *p*

*p* *f* *p* *f* *> p* *mf* *p*

*p* *f* *p* *f* *> p* *mf* *p*

*p* *f* *p* *f* *> p* *mf* *pp*

*f* *p* *f* *>* *mf* *pp*

# IV

1

Voz *p*  
Hou-ve um bo-tão que ti-nha a for-ma de um co-ra-ção. Bo - tãõ de ro-sa, for - ma de a -

Fl. *p*

Cl. *mf* *p*

Vln. I *mf* *p*

Vln. II *mf* *p*

Vla. *mf* *p*

Vc. *mf* *p*

Cb. *mf* *p*

13

Voz  
mor: eis que se for - ma a flor\_\_ for - mo-sa que é ro-sa - mor, ro - sa- mor.

Fl.

Cl.

Vln. I

Vln. II

Vla.

Vc.

Cb.

## V

*f* 1 *rit.*

Voz  
Que fú ri-a de ven - tos sol - tos por teus re-fo-lhos re vol - tos pas - sou, \_\_\_\_\_ ro-sa sos-se-ga-da.

Fl. *f* *rit.*

Cl. *f*

Vln. I *f*

Vln. II *f*

Vla. *f*

Vc. *f*

Cb. *f*

6 *p* *accel.* . . . .

Voz  
Sos-se - ga - da? — Que ben-ção de a - sas do - len - tes em tu - as pet' - las dor -

Fl. *accel.* . . . . *p*

Cl. *p*

Vln. I *p*

Vln. II *p*

Vla. *p*

Vc. *p*

Cb. *p*

11 **poco rit..** **accel.**

Voz *p cresc.* *ff*  
men - tes pou - sou, ro - sa tu - mul - tuo - sa, tu - mul - tuo - - - - sa?

Fl. **poco rit..** **accel.** *p cresc.* *ff*

Cl. *mf cresc.* *ff*

Vln. I *p cresc.* *ff*

Vln. II *p cresc.* *ff*

Vla. *mf cresc.* *ff*

Vc. *f* *ff*

Cb. *f* *ff*

Flauta

# Rosamor

Orquestração de Alí Saboy Tavernese

Ernst Mahle  
(Brasil)

## I

## II

## III

## IV

Flauta  
Rosamor

V

1

*f*

5

*p*

11

*p cresc.* *ff*

Clarinete em B $\flat$

# Rosamor

Orquestração de Alí Saboy Tavernese

Ernst Mahle  
(Brasil)

## I

## II

## III

*poco rit.*

*rit.*

## IV

Clarinete em Bb

Rosamor

V

1

*f*

3

3

5

rit. .

accel. .

*p*

10

poco rit. .

accel. .

*mf cresc.*

*ff*

Violino I

# Rosamor

Orquestração de Alí Saboy Tavernese

Ernst Mahle  
(Brasil)

## I

## II

## III

IV

10 *p*

6

V

1 2 *f* *p* rit.. accel..

8 - - - - *poco rit..*

12 *accel..* *p* *cresc.* *ff*

Violino II

# Rosamor

Orquestração de Alí Saboy Tavernese

Ernst Mahle  
(Brasil)

## I

## II

## III

## IV

Violino II

Rosamor

V

1 rit..

7 accel. . . .

11 poco rit.. accel..

*p cresc. ff*

Viola

# Rosamor

Orquestração de Alí Saboy Tavernese

## I

Ernst Mahle  
(Brasil)

6

## II

1

17

1

## III

6

*poco rit.*

*rit.*

## IV

1

15

Viola  
Rosamor

V

1 rit..

7 accel. . .

11 poco rit.. accel..

*mf cresc.* *ff*

Violoncelo

# Rosamor

Orquestração de Alí Saboy Tavernese

Ernst Mahle  
(Brasil)

## I

## II

## III

## IV

Violoncello

Rosamor

1 **V** rit.

6 accel.

10 poco rit. accel.

*f* *ff*

Contrabaixo

# Rosamor

Orquestração de Alí Saboy Tavernese

Ernst Mahle  
(Brasil)

I

pp mp f

1 2 3 4 5

6

mf p pp

6 7 8

II

p

1 5 13

III

f p f

1 6

poco rit. rit.

IV

mf p

1 6 12 8

V

f

1 7

rit. accel. poco rit. accel.

f ff

2 8 12

# La flor del candil

Orquestração de Ali Saboy Taverese

Juan Orrego Salas  
(Chile)

Andantino simple  $\text{♩} = 104$

Voz *p*  
Ya pron-to pa-ra el A-bril, ve-rás la flor del can-dil. Ve-re-mos los can-di-le-jos a lum-brar los\_

Violino I *mf* *p*

Violino II *mf* *p*

Viola *mf* *p*

Violoncelo *mf* *p*

10  
Voz  
pra-dos y so-bre el o-li-vo, la lu-na ex-pri-mir. u-na a-cei-tu-na pa-ra-en-cen-der su\_

Vln. I *marcato* *legato*

Vln. II *marcato* *legato*

Vla. *marcato* *legato*

Vc. *marcato* *legato*

20  
Voz  
\_ can-dil. Ve-

Vln. I *mf* *p subito cantabile* *p*

Vln. II *mf* *p subito cantabile* *p*

Vla. *mf* *p subito cantabile* *p*

Vc. *mf* *p subito cantabile* *p*

29

Voz *mf* *rall.* *Meno mosso* *p* *cresc. e accell.*  
 re-mos los can-di - le-ros, ve - re- mos a-lum - brar los\_ pra - - dos. Di: ¿los can -

Vln. I *mf* *p* *cresc. e accell.*

Vln. II *mf* *p* *cresc. e accell.*

Vla. *mf* *p* *cresc. e accell.*

Vc. *mf* *p* *cresc. e accell.*

38

Voz *f* *rall.*  
 di-les son ber-me-jos o son de co-lor de a- ñil?

Vln. I *f* *p* *pp*

Vln. II *f* *p* *pp*

Vla. *f* *p* *pp*

Vc. *f* *p* *pp*

Violino I

# La flor del candil

Orquestração de Alí Saboy Tavernese

Juan Orrego Salas  
(Chile)

**Andantino simple** ♩ = 104

Violino II

# La flor del candil

Orquestração de Alí Saboy Tavernese

Juan Orrego Salas  
(Chile)

**Andantino simple** ♩ = 104

Viola

# La flor del candil

Orquestração de Alí Saboy Tavernese

Juan Orrego Salas  
(Chile)

**Andantino simple** ♩ = 104

11

*mf* > *p*

11

*marcato* *legato*

20

*mf* *p subito* *cantabile*

28

*p* *mf* *rall.*

36 **Meno mosso**

*p* *cresc. e accell.* *f*

42

*p* *pp* *rall.*

# Amaneciendo

Orquestração de Ali Saboy Tavernese

Edgar Valcárcel  
(Peru)

**Tempo di huayno** ♩ = 76

**rall. . . A tempo**

**mf**

Voz

Voy ron-dan-do con mis se - re-na - tas,

**pp**

Flauta

**pp**

Clarinete em Bb

**pp**

Violino I

**mf**

**mf**

Violino II

**mf**

**pp**

Viola

**mf**

**pp**

Violoncelo

**mf**

**mf**

Contrabaixo

**pp**

**10**

Voz

a-ma-nez-co siem-pre em - bria-ga-do, yo no sé qué ten-go en mi al - ma que me lle-va por o tros ca-mi-nos.

Fl.

Cl.

Vln. I

Vln. II

Vla.

Vc.

Cb.

rall. .

16 *f* *p* *f*

Voz Re-cuer-do tus o - jos ne gro co-lor que han u-bla-do mi al-ma mi ser. Quie-ro que me ol-vi-des pa-ra siem - pre,

Fl. *f* *p* *f* rall. .

Cl. *f* *p* *f*

Vln. I *f* *p* *f*

Vln. II *f* *p* *f*

Vla. *f* *p* *f*

Vc. *f* *p* *f*

Cb. *f* *p* *f*

22 **A tempo** *mf*

Voz *mf*  
 1. 2. Ah...  
 mi j - nol - vi - da - ble ca - ri - ño, ca - ri - ño.

Fl. **A tempo** 1. 2.

Cl. **A tempo** 1. 2.

Vln. I *mf*

Vln. II *mf*

Vla. *mf*

Vc. *mf*

Cb. *mf*

26

**molto rall.**

Voz Ah... Ah... Ah...

Fl. **molto rall.**  
*mf*

Cl. *mf*

Vln. I

Vln. II

Vla. *mf*

Vc.

Cb. *mf*

Flauta

# Amaneciendo

Orquestração de Alí Saboy Tavernese

Edgar Valcárcel  
(Peru)

Tempo di huayno ♩ = 76

rall. . A tempo

5

*pp*

12

*f*

17

*p* *f*

22 A tempo

1. 2.

6

molto rall.

*mf*

Clarinete em B $\flat$

# Amaneciendo

Orquestração de Alí Saboy Tavernese

Edgar Valcárcel  
(Peru)

Tempo di huayno ♩ = 76

5

rall. . A tempo

12

16

rall. .

22

A tempo

1. 2.

6

molto rall.

*pp*

*f*

*p*

*f*

*mf*

Violino I

# Amaneciendo

Orquestração de Alí Saboy Tavernese

Edgar Valcárcel  
(Peru)

Tempo di huayno ♩ = 76

*mf* **rall.**

8 **A tempo**

*mf*

15 **rall.**

*f* *p* **rall.**

21 **A tempo**

*f* **A tempo** 1. 2. *mf*

26 **molto rall.**

*mf* **molto rall.**

Violino II

# Amaneciendo

Orquestração de Alí Saboy Tavernese

Edgar Valcárcel  
(Peru)

**Tempo di huayno** ♩ = 76 **rall.**

*mf*

8 **A tempo**

*pp*

14 *p*

19 **rall.** **A tempo** 1.

*f*

24 2. **molto rall.**

*mf*

Viola

# Amaneciendo

Orquestração de Alí Saboy Tavernese

Edgar Valcárcel  
(Peru)

Tempo di huayno ♩ = 76

rall. -

*mf*

8 A tempo

*pp*

15

*f*

rall..

*f* *p* *f*

22 A tempo

*mf*

27

molto rall.

*mf*

Violoncelo

# Amaneciendo

Orquestração de Alí Saboy Tavernese

Edgar Valcárcel  
(Peru)

**Tempo di huayno** ♩ = 76 **rall.** . . . .

**mf**

8 **A tempo**

**mf**

13

**f** **p**

20 **rall.** **A tempo**

**f**

25 **molto rall.**

**mf**

Contrabaixo

# Amaneciendo

Orquestração de Alí Saboy Tavernese

Edgar Valcárcel  
(Peru)

Tempo di huayno ♩ = 76

5 **rall.** **A tempo**

*pp*

13 **rall.**

*f* *p* *f*

22 **A tempo** 1. 2. **4** **molto rall.**

*mf*

# Kori Killa (luna de oro)

Orquestração de Ali Saboy Tavernese

Eduardo Caba  
(Bolivia)

**Alegre** **rit..** **A tempo**  
*mf*

Voz

Chun-qui- tuy... Ko-li- lay...

**Alegre** **rit..** **A tempo**  
*f* *p* *mf*

Flauta

**Alegre** **rit..** **A tempo**  
*f* *p* *mf*

Clarinete em B $\flat$

**Alegre** **rit..** **A tempo**  
*f* *p* *mf*

Viola

**Alegre** **rit..** **A tempo**  
*f* *p* *mf*

Contrabaixo

*f* *p* *mf*

9

Voz

es la no- via de mi co- ra - zón. Co- mo el sol bien- he- chor

*f*

Fl.

*p* *f*

Cl.

*p* *f*

Vla.

*p* *f*

Cb.

*p* *f*

16

Voz

em- bal- sa- ma to - do mi do - lor. Co- mo a- gua cla- ra y pu- ra de gran her- mo- su - ra,

*mf*

Fl.

*mf*

Cl.

*mf*

Vla.

*mf* *espress.* *come prima*

Cb.

*mf* *espress.* *come prima*

24

Voz *f* *p*  
 es mi no- via "Ko-ri Ki- lla" del lu- gar. la me - jor. A... a... a... a... a... ay...

Fl. *espress.*

Cl. *espress.*

Vla. *p*

Cb. *espress.* *ff* *p*

33

Voz *f* *mf*  
 a... a... a... a... a... ay... A... a... a... a... a... ay...

Fl. *f* *mf* *espress.* *come prima*

Cl. *f* *mf* *espress.* *come prima*

Vla. *f* *mf* *espress.*

Cb. *f* *mf* *espress.* *come prima*

41

Voz *f* *mf* *rit.* *fp* *ff*  
 Chun-qui- tuy... Ko-li - lay... es la no- via de mi co- ra - zón, de mi co - ra - zón.

Fl. *f* *mf* *rit.* *p* *ff*

Cl. *f* *mf* *p* *ff*

Vla. *f* *mf* *p* *ff*

Cb. *f* *mf* *p* *ff*

Flauta

# Kori Killa (luna de oro)

Orquestração de Alí Saboy Tavernese

Eduardo Caba  
(Bolívia)

**Alegre** **rit..**

*f* *p*

7 **A tempo**

*mf* *p*

14 *f* *mf*

21 **2**

*espress.*

31 *f* *mf*

*espress.*

38 *come prima* *f*

43 **rit..**

*mf* *p* *ff*

Clarinete em B $\flat$

# Kori Killa (luna de oro)

Orquestração de Alí Saboy Tavernese

Eduardo Caba  
(Bolívia)

**Alegre** **rit..**

*f* *p*

7 **A tempo**

*mf* *p* *f*

15

*mf* *espress.*

23

*come prima* *espress.* *f*

34

*mf* *espress.* *come prima*

41 **rit..**

*f* *mf* *p* *ff*

Viola

# Kori Killa (luna de oro)

Orquestração de Alí Saboy Tavernese

Eduardo Caba  
(Bolívia)

**Alegre** **rit.**

7 **A tempo**

13

20

28

36

43 **rit.**

Contrabaixo

# Kori Killa (luna de oro)

Orquestração de Alí Saboy Tavernese

Eduardo Caba  
(Bolívia)

7

*Alegre*

*f* *p* *rit.*

16

*A tempo*

*mf* *p* *f*

24

*mf* *espress.* *come prima*

31

*espress.* *ff* *ff*

37

*mf* *espress.* *come prima* *f*

43

*mf* *ff* *rit.* *p* *ff*

# Quebra o côco, menina

Orquestração de Alí Saboy Tavernese

Camargo Guarnieri  
(Brasil)

**Allegro** ♩ = 100

Soprano I  
que u-ma noi - te não é na - da, gen-tes ve nham ver o

Soprano II  
Fol-gue, fol - gue mi-nha gen - te,

Soprano III  
gen-tes ve nham ver o

Mezzo-soprano  
que u-ma noi - te não é na - da, gen-tes ve nham ver o

**Allegro** ♩ = 100

Flauta  
*ff* *p*

Clarinete em B $\flat$   
*ff* *p*

Violino I  
*ff* *p*

Violino II  
*ff* *p*

Viola  
*ff* *p*

Violoncelo  
*ff* *p*

Contrabaixo  
*ff* *p*

8

S. I  
cô - co, a a

S. II  
que já é de ma-dru - ga - da. a

S. III  
cô - co, a a

M-S.  
cô - co, a a a a

Fl.  
*mf*

Cl.  
*mf*

Vln. I

Vln. II

Vla.  
*mf*

Vc.  
*mf*

Cb.  
*mf*

16

S. I  
*f*  
 Que bra du - ro Ai for-ça Ai, com jei-to no cô co que - bro já! Lê, lê,

S. II  
*f*  
 que bra du - ro Ai, com for-ça no cô-co, sal - ta - rá! Ai, com jei-to

S. III  
*f*  
 Que-bra o cô-co, me-ni-na du - ro es-tá! Ai cô-co sal - ta - rá! Ai, com jei-to que-bro já!

M-S.  
*f*  
 Cô-co Ai for-ça Ai, com jei-to

Fl.  
*f*

Cl.  
*f*

Vln. I  
*f*

Vln. II  
*f*

Vla.  
*f*

Vc.  
*f*

Cb.  
*f*

23

S. I  
— lê, lê cô-co Ya - ia! — Lê, lê, — lê, lê cô-co Ya - ia!

S. II  
Lê, lê, — lê, lê cô-co Ya - ia!

S. III  
Lê, lê, — lê, lê cô-co Ya - ia! Ya - ia! Vo-cê

M-S.  
Lê, lê, — lê, lê cô-co Ya - ia! Yá - ia!

Fl.  
*pp*

Cl.  
*f*

Vln. I  
*f*

Vln. II  
*f*

Vla.  
*f*

Vc.  
*f*

Cb.  
*f*

31

S. I *p* cô-co bom não é as- sim; sa-ia an-dan-do a-ti- re a\_\_

S. II *pp* u u a\_\_ a\_\_ *p*

S. III diz qu'ê bom o cô-co, cô-co bom não é as- sim; quem qui-zer ver um bom cô-co, sa-ia an-dan-do a-ti-re em mim. a\_\_

M-S. *pp* u u a\_\_ *p*

Fl.

Cl.

Vln. I

Vln. II *pizz.* *pp*

Vla. *pizz.* *pp*

Vc.

Cb. Batendo na madeira *pp* 4 8

40

S. I  
a Que bra du - ro Ai for-ça

S. II  
a a que bra du - ro Ai, com for-ça no cô-co,

S. III  
a Cô-co Ai cô-co

M-S.  
a a a Que-bra o cô-co me-ni-na du - ro es-tá! Ai for-ça

Fl.  
f

Cl.  
f

Vln. I  
f

Vln. II  
arco f

Vla.  
p mf f

Vc.  
f f

Cb.  
12 f

48

S. I  
 Aiçom jei-to Lê, lê, — lê, lê cô-co Ya - ia! — Lê, lê, — lê, lê cô-co Ya - ia!

S. II  
 sal - ta - rá! Aiçom jei-to no cô co que - bro já! Lê, lê, — lê, lê cô-co Ya - ia! —

S. III  
 sal - ta - rá! Aiçom jei-to que-bro já! Lê, lê, — lê, lê cô-co Ya - ia! Ya -

M-S.  
 Aiçom jei-to Lê, lê, — lê, lê cô-co Ya - ia! Ya -

Fl.  
 Cl.  
 Vln. I  
 Vln. II  
 Vla.  
 Vc.  
 Cb.

55

S. I  
gen-tes ve-nham ver o

S. II  
não é zom-ba - ri - a não\_\_

S. III  
iá! gen-tes ve-nham ver o

M-S.  
iá! O co - qui-nho es - tá na por - ta zom - ba - ri - a não\_\_ gen-tes ve-nham ver o

Fl.  
*pp* *p*

Cl.  
*f* *p*

Vln. I  
*f* *p*

Vln. II  
*f* *p*

Vla.  
*f* *p*

Vc.  
*f* *p*

Cb.  
*f* *p*

64

S. I  
cô - co a a

S. II  
que se vai pa - ra o ser - tão a

S. III  
cô - co a a

M-S.  
cô - co a a a

Fl.  
*mf*

Cl.  
*mf*

Vln. I

Vln. II

Vla.  
*v.*

Vc.  
*v.* *mf*

Cb.  
*v.* *mf*

72

*f*

S. I  
Que-bra o cô-co me - ni-na Ai for-ça Ai,om jei-to no cô-co que - bro já! Lê,lê,-

S. II  
que-bra o cô-co me - ni-na Ai, com for-ça no cô-co, sal - ta - rá! Ai,om jei-to no cô-co que - bro já! Lê,lê,-

S. III  
*f*  
Que-bra o cô-co, me - ni - na du - ro es - tá! Ai cô-co Ai,om jei-to no cô-co que - bro já! Lê,lê,-

M-S.  
*f* *f*  
Cô-co cô - co du-ro es - tá! Ai for-ça no cô-co sal - ta - rá Ai,om jei-to no cô-co que - bro já! Lê,lê,-

Fl.  
*f* *f*

Cl.  
*f* *f*

Vln. I  
*f* *f*

Vln. II  
*f* *f*

Vla.  
*f* *f*

Vc.  
*f* *f*

Cb.  
*f* *f*

79

S. I  
 — lê, lê cô-co Ya - ia! — Lê, lê, — lê, lê cô-co Ya - íá! Yá - íá!

S. II  
 — lê, lê cô-co Ya - ia! — Lê, lê, — lê, lê cô-co Ya - íá! Ya - íá!

S. III  
 — lê, lê cô-co Ya - ia! — Lê, lê, — lê, lê cô-co Ya - íá!

M-S.  
 — lê, lê cô-co Ya - ia! — Lê, lê, — lê, lê cô-co Ya - íá! Yá - íá!

Fl.  
 f

Cl.  
 f

Vln. I  
 f

Vln. II  
 f

Vla.  
 f

Vc.  
 f

Cb.  
 f

86

S. I  
Cô-co Ya - iá! *mf* *p* *ff*  
cô-co iá! cô-co Ya - iá!

S. II  
Cô-co Ya - iá! *mf* *p* *ff*  
Cô-co Ya - iá! cô-co Ya - iá! cô-co iá! cô-co Ya - iá!

S. III  
Cô-co Ya cô-co Ya - iá! *p* *ff*  
cô co cô-co iá! cô-co Ya - iá!

M-S.  
Cô-co Ya iá! *mf* *p* *ff*  
cô - co cô-co Ya - iá! cô-co iá! cô-co Ya - iá!

Fl.  
*p* *ff*

Cl.  
*p* *ff*

Vln. I  
*mf* *p* *ff*

Vln. II  
*mf* *p* *ff*

Vla.  
*mf* *p* *ff*

Vc.  
*mf* *p* *ff*

Cb.  
*mf* *p* *ff*

Flauta

# Quebra o côco, menina

Orquestração de Alí Saboy Tavernese

Camargo Guarnieri  
(Brasil)

**Allegro** ♩ = 100

Flauta

Quebra o côco, menina

69

*mf* *f* *f*

76

83

*f* *p*

89

*ff*

Clarinete em B $\flat$

# Quebra o côco, menina

Orquestração de Ali Saboy Tavernese

Camargo Guarnieri  
(Brasil)

**Allegro** ♩ = 100

ff

*p*

*mf* **f** **f**

**14**

**f**

**f**

**2**

**f** *p* **ff**

Violino I

# Quebra o côco, menina

Orquestração de Alí Saboy Tavernese

Camargo Guarnieri  
(Brasil)

**Allegro** ♩ = 100

Violino I  
Quebra o côco, menina

57

*f* *p*

64

70

*f* *f*

77

83

*f* *mf* *p* *ff*

Violino II

# Quebra o côco, menina

Orquestração de Alí Saboy Tavernese

Camargo Guarnieri  
(Brasil)

**Allegro** ♩ = 100

Violino II

Quebra o côco, menina

57

65

73

81

87

Viola

# Quebra o côco, menina

Orquestração de Alí Saboy Tavernese

Camargo Guarnieri  
(Brasil)

**Allegro** ♩ = 100

ff > p

10

f

19

28

pizz.

f > pp

37

arco

p > mf > f

46

55

f > p

64

f

V.S.

Quebra o côco, menina

73

82

87

Violoncelo

# Quebra o côco, menina

Orquestração de Alí Saboy Tavernese

Camargo Guarnieri  
(Brasil)

**Allegro** ♩ = 100

ff *p*

9

*mf f*

18

27

*f pp*

43

*f*

52

*f p*

61

70

*mf f*

V.S.

## Violoncelo

## Quebra o côco, menina

79

86

Contrabaixo

# Quebra o côco, menina

Orquestração de Alí Saboy Tavernese

Camargo Guarnieri  
(Brasil)

**Allegro** ♩ = 100

9 *ff* *p*

18 *mf* *f* *f*

27 *f* *pp* Batendo na madeira 4

38 8 12 *f* *f*

49 *f*

59 *p*

68 *mf* *f* *f*

77

85 *f* *mf* *p* *ff*

## Termo de Responsabilidade de Autoria

Eu, Alí Saboy Tavernese, RA 210131310143, estudante  
do curso Regência.

estou ciente de que é considerada utilização indevida, ilegal e/ou plágio, os seguintes casos:

- Texto de autoria de terceiros;
- Texto adaptado em parte ou totalmente;
- Texto produzido por terceiros, sob encomenda, mediante pagamento (ou não) de honorários profissionais.

Logo, declaro ser de minha inteira responsabilidade a autoria do texto ao Trabalho de Conclusão de

Curso sob o título CANCIONES DE SUDAMÉRICA: UM  
ESTUDO DE ORQUESTRAÇÃO.

São Paulo, 21 de Setembro de 2017.

Alí Saboy Tavernese  
Assinatura do estudante

Ciente.

[Assinatura]  
Prof/a Orientador/a